



**JASA RAHARJA**  
*Utama dalam Perlindungan, Prima dalam Pelayanan*

## **PENGADAAN RENOVASI INTERIOR RUANG KERJA KANTOR PUSAT**

Jalan H.R. Rasuna Said Kav C-2 Jakarta Selatan



**GAMBAR INTERIOR DAN ME**  
**DIVISI INVESTASI DAN DIVISI AKUNTANSI**

**KONSULTAN PERENCANA :**



**PT. ESYA MEGAH PERKASA**  
ENGINEERS-ARCHITECTS & MANAGEMENT CONSULTANTS  
Jl. Ciledug Raya No.12B Kel. Petukangan Utara, Pesanggrahan - Jakarta Selatan  
Telp. (021)73888923 Fax. (021)73888923 Email: pt\_esyamegah@yahoo.com

# DAFTAR GAMBAR INTERIOR

NO	KODE GAMBAR	JUDUL GAMBAR	SKALA	KETERANGAN
01	INT-00	DAFTAR GAMBAR	N T S	
3D IMAGE				
02	INT-IMG 1	3D IMAGE RUANG KADIV INVESTASI	N T S	
03	INT-IMG 2	3D IMAGE AREA KAUR & KASI DIV INVESTASI	N T S	
04	INT-IMG 3	3D IMAGE AREA STAFF DIV INVESTASI	N T S	
05	INT-IMG 4	3D IMAGE RUANG KADIV AKUNTANSI	N T S	
06	INT-IMG 5	3D IMAGE AREA KASI DIV AKUNTANSI	N T S	
07	INT-IMG 6	3D IMAGE AREA STAFF DIV AKUNTANSI	N T S	
08	INT-IMG 7	3D IMAGE AREA STAFF DIV AKUNTANSI	N T S	
09	INT-IMG 8	3D IMAGE RUANG TRADING	N T S	
10	INT-IMG 9	3D IMAGE AREA BENCH	N T S	
11	INT-IMG 10	3D IMAGE AREA KOLABORASI DAN PANTRY	N T S	
12	INT-IMG 11	3D IMAGE AREA KOLABORASI	N T S	
13	INT-IMG 12	3D IMAGE AREA LOCKER KORIDOR	N T S	
14	INT-IMG 13	3D IMAGE RUANG ARSIP	N T S	
INTERIOR				
15	INT-01	LAYOUT	1 : 100	
16	INT-02	RENCANA PARTISI	1 : 100	
17	INT-03	FINISHING DINDING	1 : 100	
18	INT-04	RENCANA LANTAI	1 : 100	
19	INT-05	RENCANA PLAFOND	1 : 100	
20	INT-06	RENCANA FURNITURE DAN PINTU	1 : 100	
21	INT-07	TAMPAK POTONGAN RUANG KADIV INVESTASI	1 : 50	
22	INT-08	TAMPAK POTONGAN RUANG TRADING	1 : 50	
23	INT-09	TAMPAK POTONGAN RUANG ARSIP DIV INVESTASI	1 : 50	
24	INT-10	TAMPAK POTONGAN AREA KAUR & KASI DIV INVESTASI	1 : 50	
25	INT-11	TAMPAK POTONGAN AREA STAFF & SEKRETARIS DIV INVESTASI	1 : 50	
26	INT-12	TAMPAK POTONGAN RUANG KADIV AKUNTANSI	1 : 50	
27	INT-13	TAMPAK POTONGAN AREA KAUR & KASI DIV AKUNTANSI	1 : 50	
28	INT-14	TAMPAK POTONGAN AREA STAFF & SEKRETARIS DIV AKUNTANSI	1 : 50	
29	INT-15	TAMPAK POTONGAN AREA STAFF & FUNGSIONAL DIV AKUNTANSI	1 : 50	
30	INT-16	TAMPAK POTONGAN AREA KOLABORASI, PANTRY & BREAK	1 : 50	
31	INT-17	TAMPAK POTONGAN AREA KOLABORASI, PANTRY & BREAK	1 : 50	
32	INT-18	TAMPAK POTONGAN AREA KORIDOR	1 : 50	
DETAIL				
33	INT-D1	DETAIL PARTISI P1, P2 DAN P3	1 : 5	
34	INT-D2	DETAIL LANTAI & GLASS JOINT	1 : 5	
35	INT-D3	DETAIL PLAFOND	1 : 20	
36	INT-D4	DETAIL PINTU	1 : 20	
37	INT-D5	DETAIL BACKDROP MONITOR	1 : 25	
38	INT-D6	DETAIL PARTISI (P4)	1 : 20	
39	INT-D7	DETAIL PARTISI (P6)	1 : 15	

KETERANGAN

PEMBERI TUGAS



PROYEK

**PENGADAAN RENOVASI  
INTERIOR RUANG KERJA  
KANTOR PUSAT**  
JL. H.R. RASUNA SAID KAV. C-2 JAKARTA SELATAN

MENYETUJUI

PT JASA RAHARJA

**MARGARETH V.S. PANJAITAN**  
KEPALA DIVISI UMUM

PENANGGUNG JAWAB PERENCANAAN

PT. ESYA MEGAH PERKASA

**ISKANDARSYAH**  
DIREKTUR

NAMA GAMBAR

**DAFTAR GAMBAR**

SKALA KODE GBR NO. LBR

NTS INT-00

DIVISI

DIVISI INVESTASI DAN  
DIVISI AKUNTANSI

KONSULTAN PERENCANA



**PT. ESYA MEGAH PERKASA**  
ENGINEERS-ARCHITECTS & MANAGEMENT CONSULTANTS  
JL. CLEDO RAYA NO.129 KEL. PETUNGGAN UTARA, PESIRAHAN JAKARTA SELATAN  
TELP. (021) 7500022 FAX. (021) 7500023 email: pt-esyamegah@ptesya.com



**RUANG KADIV INVESTASI**  
 SKALA : NTS

KETERANGAN

PEMBERI TUGAS



PROYEK

**PENGADAAN RENOVASI  
 INTERIOR RUANG KERJA  
 KANTOR PUSAT**  
 JL. H.R. RASUNA SAID KAV. C-2 JAKARTA SELATAN

MENYETUJUI

PT. JASA RAHARJA

**MARGARETH V.S. PANJAITAN**  
 KEPALA DIVISI UMUM

PENANGGUNG JAWAB PERENCANAAN

PT. ESYA MEGAH PERKASA

**ISKANDARSYAH**  
 DIREKTUR

NAMA GAMBAR

**RUANG KADIV INVESTASI**

SKALA      KODE GBR      NO. LBR

NTS      IMG-01     

DIVISI

DIVISI INVESTASI DAN  
 DIVISI AKUNTANSI

KONSULTAN PERENCANA

**PT. ESYA MEGAH PERKASA**  
 ENGINEERS-ARCHITECTS & MANAGEMENT CONSULTANTS  
 JL. CLEGG RAYA NO.129 KEL. PETUNGGAN UTARA, PESIRAHAN JAKARTA SELATAN  
 TELP. (021) 75000623 FAX. (021) 75000623 email: pt\_esyamegah@yahoo.com



AREA KAUR & KASI DIV. INVESTASI  
SKALA : NTS

KETERANGAN

PEMBERI TUGAS  
 **JASA RAHARJA**

PROYEK  
**PENGADAAN RENOVASI  
 INTERIOR RUANG KERJA  
 KANTOR PUSAT**  
 JL. H.R. RASUNA SAID KAV. C-2 JAKARTA SELATAN

MENYETUJUI  
 PT JASA RAHARJA

**MARGARETH V.S. PANJAITAN**  
 KEPALA DIVISI UMUM  
 PENANGGUNG JAWAB PERENCANAAN  
 PT. ESYA MEGAH PERKASA

**ISKANDARSYAH**  
 DIREKTUR

NAMA GAMBAR  
**AREA KAUR DAN KASI  
 DIV. INVESTASI**

SKALA	KODE GBR	NO. LBR
NTS	IMG-02	

DIVISI  
 DIVISI INVESTASI DAN  
 DIVISI AKUNTANSI

KONSULTAN PERENCANA  
 **PT. ESYA MEGAH PERKASA**  
 ENGINEERS-ARCHITECTS & MANAGEMENT CONSULTANTS  
 JL. CLEGG RAYA NO.129 KEL. PETUNGGAN UTARA, PESINGGIRAN JAKARTA SELATAN  
 TELP. (021) 7500822 FAX. (021) 7500823 email: pt\_esyamegah@yahoo.com

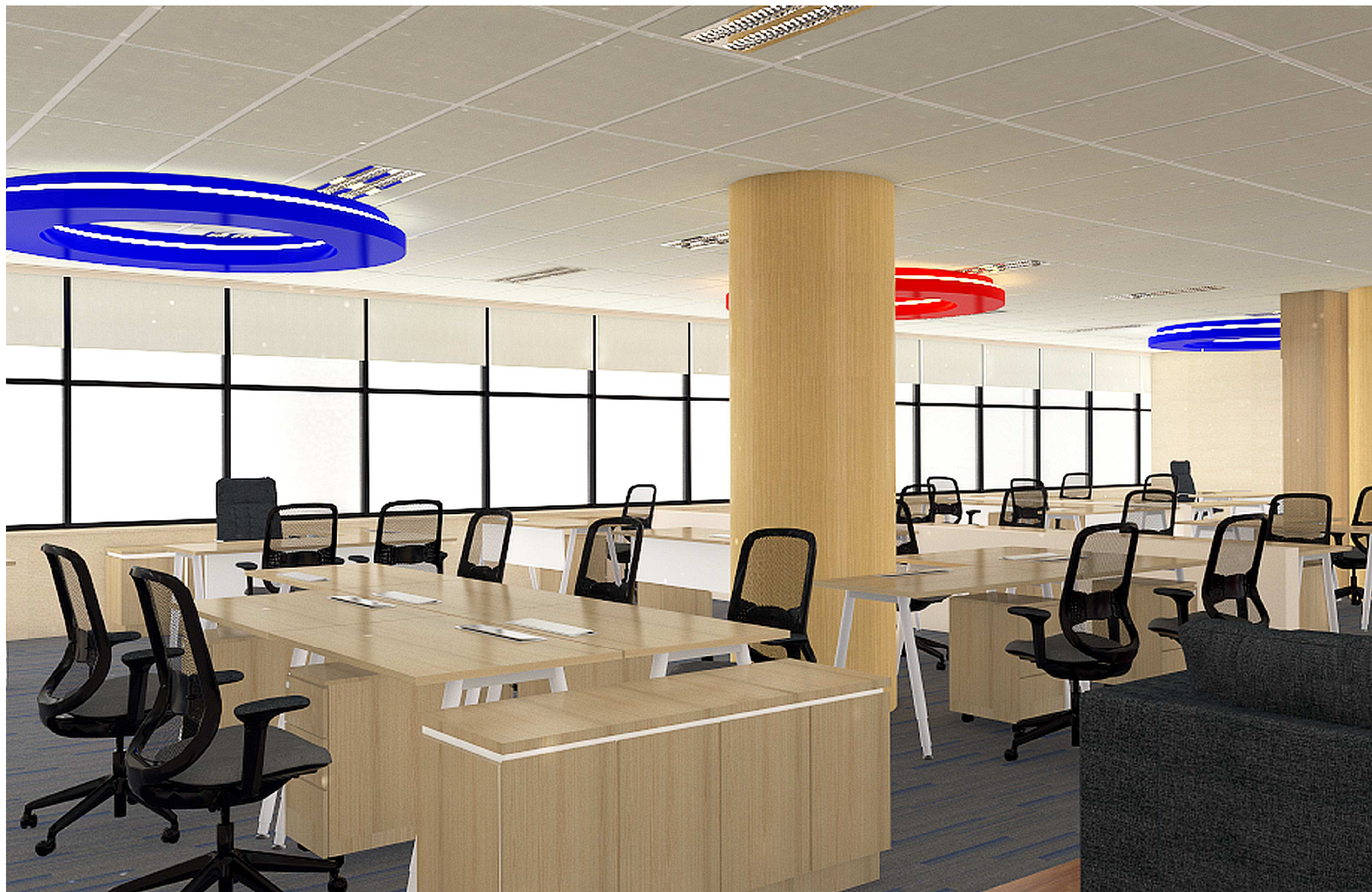

AREA STAFF DIV. INVESTASI  
SKALA : NTS

KETERANGAN

PEMBERI TUGAS  
 **JASA RAHARJA**

PROYEK  
**PENGADAAN RENOVASI  
 INTERIOR RUANG KERJA  
 KANTOR PUSAT**  
 JL. H.R. RASUNA SAID KAV. C-2 JAKARTA SELATAN

MENYETUJUI  
 PT. JASA RAHARJA

**MARGARETH V.S. PANJAITAN**  
 KEPALA DIVISI UMUM  
 PENANGGUNG JAWAB PERENCANAAN  
 PT. ESYA MEGAH PERKASA

**ISKANDARSYAH**  
 DIREKTUR

NAMA GAMBAR  
**AREA STAFF DIV. INVESTASI**

SKALA	KODE GBR	NO. LBR
NTS	IMG-03	

DIVISI  
 DIVISI INVESTASI DAN  
 DIVISI AKUNTANSI

KONSULTAN PERENCANA  
 **PT. ESYA MEGAH PERKASA**  
 ENGINEERS-ARCHITECTS & MANAGEMENT CONSULTANTS  
 JL. GLEDE RAYA NO.129 KEL. PETUNGGAN UTARA, PESINGGIRAN JAKARTA SELATAN  
 TELP. (021) 7500023 FAX. (021) 7500023 email: pt\_esyamegah@yahoo.com



**RUANG KADIV AKUNTANSI**  
SKALA : NTS

KETERANGAN

PEMBERI TUGAS  
 **JASA RAHARJA**

PROYEK  
**PENGADAAN RENOVASI  
 INTERIOR RUANG KERJA  
 KANTOR PUSAT**  
 JL. H.R. RASUNA SAID KAV. C-2 JAKARTA SELATAN

MENYETUJUI  
 PT JASA RAHARJA

**MARGARETH V.S. PANJAITAN**  
 KEPALA DIVISI UMUM

PENANGGUNG JAWAB PERENCANAAN  
 PT. ESYA MEGAH PERKASA

**ISKANDARSYAH**  
 DIREKTUR

NAMA GAMBAR  
**R. KADIV AKUNTANSI**

SKALA	KODE GBR	NO. LBR
NTS	IMG-04	

DIVISI  
 DIVISI INVESTASI DAN  
 DIVISI AKUNTANSI

KONSULTAN PERENCANA  
 **PT. ESYA MEGAH PERKASA**  
 ENGINEERS-ARCHITECTS & MANAGEMENT CONSULTANTS  
 JL. CLEUDY RAYA NO.129 KEL. PETUNGGAN UTARA, PESINGGIRAN JAKARTA SELATAN  
 TELP. (021) 75000623 FAX. (021) 75000623 email: pt\_esyamegah@yahoo.com



AREA KASI DIV. AKUNTANSI  
SKALA : NTS

KETERANGAN

PEMBERI TUGAS  
 **JASA RAHARJA**

PROYEK  
**PENGADAAN RENOVASI  
 INTERIOR RUANG KERJA  
 KANTOR PUSAT**  
 JL. H.R. RASUNA SAID KAV. C-2 JAKARTA SELATAN

MENYETUJUI  
 PT JASA RAHARJA

**MARGARETH V.S. PANJAITAN**  
 KEPALA DIVISI UMUM  
 PENANGGUNG JAWAB PERENCANAAN  
 PT. ESYA MEGAH PERKASA

**ISKANDARSYAH**  
 DIREKTUR

NAMA GAMBAR  
**AREA KASI DIV. AKUNTANSI**

SKALA	KODE GBR	NO. LBR
NTS	IMG-05	

DIVISI  
 DIVISI INVESTASI DAN  
 DIVISI AKUNTANSI

KONSULTAN PERENCANA  
 **PT. ESYA MEGAH PERKASA**  
 ENGINEERS-ARCHITECTS & MANAGEMENT CONSULTANTS  
 JL. CLEGG RAYA NO.129 KEL. PETUNGGAN UTARA, PESINGGIRAN JAKARTA SELATAN  
 TELP. (021) 75000623 FAX. (021) 75000623 email: pt\_esyamegah@ptec.com



AREA STAFF DIV. AKUNTANSI  
SKALA : NTS

KETERANGAN

PEMBERI TUGAS  
 **JASA RAHARJA**

PROYEK  
**PENGADAAN RENOVASI  
 INTERIOR RUANG KERJA  
 KANTOR PUSAT**  
 JL. H.R. RASUNA SAID KAV. C-2 JAKARTA SELATAN

MENYETUJUI  
 PT JASA RAHARJA

**MARGARETH V.S. PANJAITAN**  
 KEPALA DIVISI UMUM  
 PENANGGUNG JAWAB PERENCANAAN  
 PT. ESYA MEGAH PERKASA

**ISKANDARSYAH**  
 DIREKTUR

NAMA GAMBAR  
**AREA STAFF DIV. AKUNTANSI**

SKALA	KODE GBR	NO. LBR
NTS	IMG-06	

DIVISI  
 DIVISI INVESTASI DAN  
 DIVISI AKUNTANSI

KONSULTAN PERENCANA

 **PT. ESYA MEGAH PERKASA**  
 ENGINEERS-ARCHITECTS & MANAGEMENT CONSULTANTS  
 JL. CLEGG RAYA NO.129 KEL. PETUNGGAN UTARA, PESINGGIRAN JAKARTA SELATAN  
 TELP. (021) 75000623 FAX. (021) 75000623 email: pt\_esyamegah@yahoo.com





AREA STAFF DIV. AKUNTANSI  
SKALA : NTS

KETERANGAN

PEMBERI TUGAS  
 **JASA RAHARJA**

PROYEK  
**PENGADAAN RENOVASI  
 INTERIOR RUANG KERJA  
 KANTOR PUSAT**  
 JL. H.R. RASUNA SAID KAV. C-2 JAKARTA SELATAN

MENYETUJUI  
 PT. JASA RAHARJA

**MARGARETH V.S. PANJAITAN**  
 KEPALA DIVISI UMUM  
 PENANGGUNG JAWAB PERENCANAAN  
 PT. ESYA MEGAH PERKASA

**ISKANDARSYAH**  
 DIREKTUR

NAMA GAMBAR  
**AREA STAFF DIV. AKUNTANSI**

SKALA	KODE GBR	NO. LBR
NTS	IMG-07	

DIVISI  
 DIVISI INVESTASI DAN  
 DIVISI AKUNTANSI

KONSULTAN PERENCANA

 **PT. ESYA MEGAH PERKASA**  
 ENGINEERS-ARCHITECTS & MANAGEMENT CONSULTANTS  
 JL. CLEDOE RAYA NO.129 KEL. PETUNGGAN UTARA, PESINGGIRAN JAKARTA SELATAN  
 TELP. (021) 75000623 FAX. (021) 75000623 email: pt\_esyamegah@ptmcc.com



**RUANG TRADING**  
SKALA : NTS

KETERANGAN

PEMBERI TUGAS  
 **JASA RAHARJA**

PROYEK  
**PENGADAAN RENOVASI  
 INTERIOR RUANG KERJA  
 KANTOR PUSAT**  
 JL. H.R. RASUNA SAID KAV. C-2 JAKARTA SELATAN

MENYETUJUI  
 PT. JASA RAHARJA

**MARGARETH V.S. PANJAITAN**  
 KEPALA DIVISI UMUM  
 PENANGGUNG JAWAB PERENCANAAN  
 PT. ESYA MEGAH PERKASA

**ISKANDARSYAH**  
 DIREKTUR

NAMA GAMBAR  
**RUANG TRADING**

SKALA	KODE GBR	NO. LBR
NTS	IMG-08	

DIVISI  
 DIVISI INVESTASI DAN  
 DIVISI AKUNTANSI

KONSULTAN PERENCANA

 **PT. ESYA MEGAH PERKASA**  
 ENGINEERS-ARCHITECTS & MANAGEMENT CONSULTANTS  
 JL. CLEGG RAYA NO.129 KEL. PETUNGGAN UTARA, PESANGGRAHAN JAKARTA SELATAN  
 TELP. (021) 7500823 FAX. (021) 7500823 email: pt\_esyamegah@yahoo.com



**AREA BENCH**  
SKALA : NTS

KETERANGAN

PEMBERI TUGAS  
 **JASA RAHARJA**

PROYEK  
**PENGADAAN RENOVASI  
 INTERIOR RUANG KERJA  
 KANTOR PUSAT**  
 JL. H.R. RASUNA SAID KAV. C-2 JAKARTA SELATAN

MENYETUJUI  
 PT JASA RAHARJA

**MARGARETH V.S. PANJAITAN**  
 KEPALA DIVISI UMUM

PENANGGUNG JAWAB PERENCANAAN  
 PT. ESYA MEGAH PERKASA

**ISKANDARSYAH**  
 DIREKTUR

NAMA GAMBAR  
**AREA BENCH**

SKALA	KODE GBR	NO. LBR
NTS	IMG-09	

DIVISI  
 DIVISI INVESTASI DAN  
 DIVISI AKUNTANSI

KONSULTAN PERENCANA

 **PT. ESYA MEGAH PERKASA**  
 ENGINEERS-ARCHITECTS & MANAGEMENT CONSULTANTS  
 JL. CLEGG RAYA NO.129 KEL. PETUNGGAN UTARA, PESIRAHAN JAKARTA SELATAN  
 TELP. (021) 7500822 FAX. (021) 7500823 email: pt\_esyamegah@yahoo.com



**AREA KOLABORASI & PANTRY**  
 SKALA : NTS

KETERANGAN

PEMBERI TUGAS



PROYEK

**PENGADAAN RENOVASI  
 INTERIOR RUANG KERJA  
 KANTOR PUSAT**  
 JL. H.R. RASUNA SAID KAV. C-2 JAKARTA SELATAN

MENYETUJUI

PT. JASA RAHARJA

**MARGARETH V.S. PANJAITAN**  
 KEPALA DIVISI UMUM

PENANGGUNG JAWAB PERENCANAAN

PT. ESYA MEGAH PERKASA

**ISKANDARSYAH**  
 DIREKTUR

NAMA GAMBAR

AREA KOLABORASI & PANTRY

SKALA	KODE GBR	NO. LBR
NTS	IMG-10	

DIVISI

DIVISI INVESTASI DAN  
 DIVISI AKUNTANSI

KONSULTAN PERENCANA

**PT. ESYA MEGAH PERKASA**  
 ENGINEERS-ARCHITECTS & MANAGEMENT CONSULTANTS  
 JL. CLEGG RAYA NO.129 KEL. PETUNGGAN UTARA, PESIRAHAN JAKARTA SELATAN  
 TELP. (021) 7500023 FAX. (021) 7500023 email: pt\_esyamegah@yahoo.com



AREA KOLABORASI  
SKALA : NTS

KETERANGAN

PEMBERI TUGAS  
 **JASA RAHARJA**

PROYEK  
**PENGADAAN RENOVASI  
 INTERIOR RUANG KERJA  
 KANTOR PUSAT**  
 JL. H.R. RASUNA SAID KAV. C-2 JAKARTA SELATAN

MENYETUJUI  
 PT JASA RAHARJA

**MARGARETH V.S. PANJAITAN**  
 KEPALA DIVISI UMUM

PENANGGUNG JAWAB PERENCANAAN  
 PT. ESYA MEGAH PERKASA

**ISKANDARSYAH**  
 DIREKTUR

NAMA GAMBAR  
**AREA KOLABORASI**

SKALA	KODE GBR	NO. LBR
NTS	IMG-11	

DIVISI  
 DIVISI INVESTASI DAN  
 DIVISI AKUNTANSI

KONSULTAN PERENCANA

 **PT. ESYA MEGAH PERKASA**  
 ENGINEERS-ARCHITECTS & MANAGEMENT CONSULTANTS  
 JL. CLEGG RAYA NO.129 KEL. PETUNGGAN UTARA, PESINGGIRAN JAKARTA SELATAN  
 TELP. (021) 7500023 FAX. (021) 7500023 email: pt\_esyamegah@yahoo.com



AREA LOCKER KORIDOR  
SKALA : NTS

KETERANGAN

PEMBERI TUGAS  

**JASA RAHARJA**

PROYEK  
**PENGADAAN RENOVASI  
 INTERIOR RUANG KERJA  
 KANTOR PUSAT**  
 JL. H.R. RASUNA SAID KAV. C-2 JAKARTA SELATAN

MENYETUJUI  
 PT. JASA RAHARJA

**MARGARETH V.S. PANJAITAN**  
 KEPALA DIVISI UMUM

PENANGGUNG JAWAB PERENCANAAN  
 PT. ESYA MEGAH PERKASA

**ISKANDARSYAH**  
 DIREKTUR

NAMA GAMBAR  
**AREA LOCKER KORIDOR**

SKALA	KODE GBR	NO. LBR
NTS	IMG-12	

DIVISI  
 DIVISI INVESTASI DAN  
 DIVISI AKUNTANSI

KONSULTAN PERENCANA

**PT. ESYA MEGAH PERKASA**  
 ENGINEERS-ARCHITECTS & MANAGEMENT CONSULTANTS  
 JL. CLEGG RAYA NO.129 KEL. PETUNGGAN UTARA, PESIRAHAN JAKARTA SELATAN  
 TELP. (021) 7500023 FAX. (021) 7500023 email: pt\_esyamegah@yahoo.com



**RUANG ARSIP**  
SKALA : NTS

KETERANGAN

PEMBERI TUGAS



PROYEK

**PENGADAAN RENOVASI  
INTERIOR RUANG KERJA  
KANTOR PUSAT**  
JL. H.R. RASUNA SAID KAV. C-2 JAKARTA SELATAN

MENYETUJUI

PT JASA RAHARJA

**MARGARETH V.S. PANJAITAN**  
KEPALA DIVISI UMUM

PENANGGUNG JAWAB PERENCANAAN

PT. ESYA MEGAH PERKASA

**ISKANDARSYAH**  
DIREKTUR

NAMA GAMBAR

**RUANG ARSIP**

SKALA      KODE GBR      NO. LBR

NTS

IMG-13

DIVISI

DIVISI INVESTASI DAN  
DIVISI AKUNTANSI

KONSULTAN PERENCANA



**PT. ESYA MEGAH PERKASA**  
ENGINEERS-ARCHITECTS & MANAGEMENT CONSULTANTS  
J. CLEUD RAYA NO.129 KEL. PETUNGGAN UTARA, PESINGGIRAN JAKARTA SELATAN  
TELP. (021) 7500022 FAX. (021) 7500023 email: pt\_esyamegah@yahoo.com

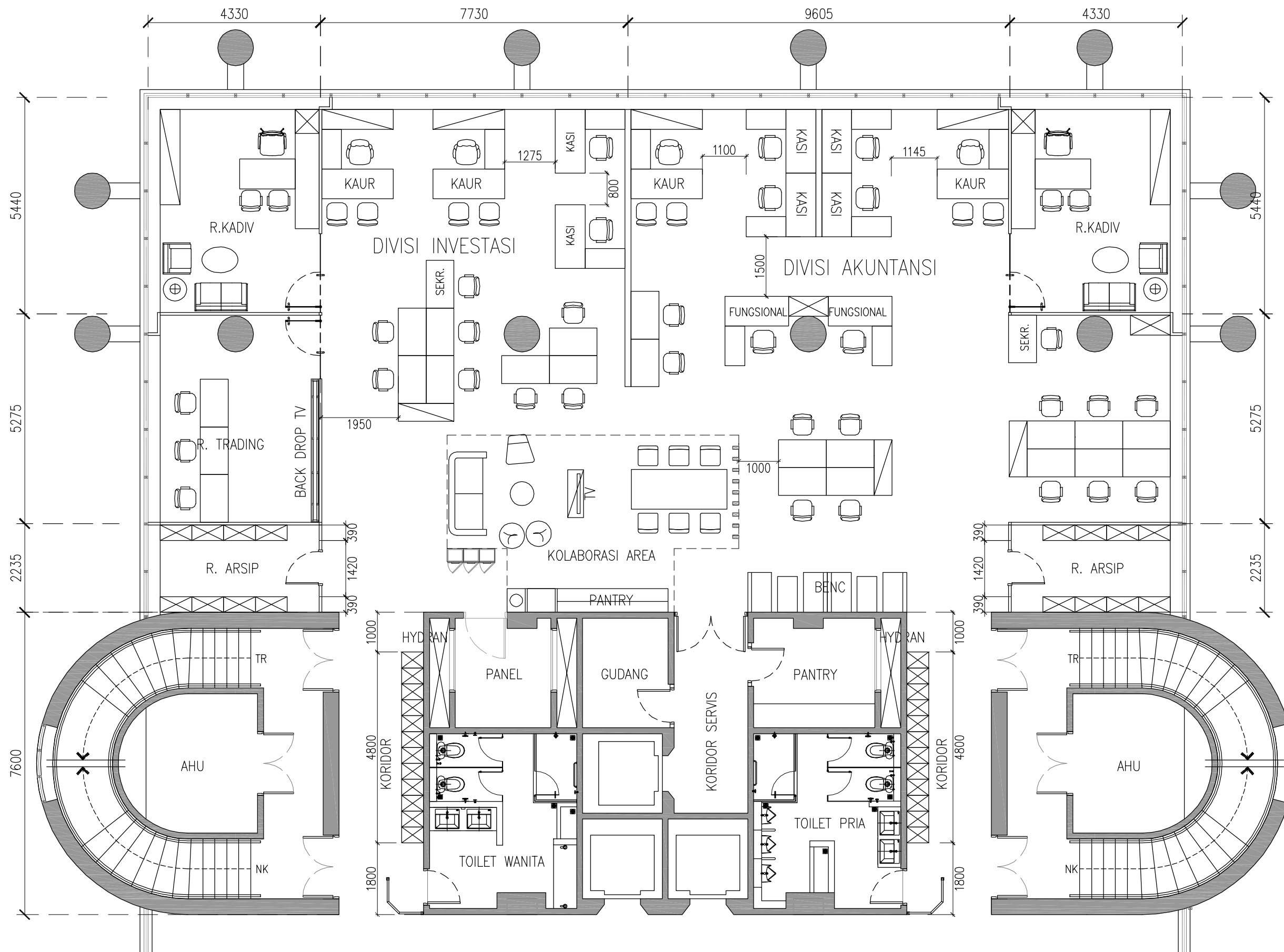

LAYOUT LANTAI 6A  
SKALA 1 : 100

KETERANGAN

PEMBERI TUGAS  
**JASA RAHARJA**

PROYEK  
**PENGADAAN RENOVASI  
INTERIOR RUANG KERJA  
KANTOR PUSAT**  
JL. H.R. RASUNA SAID KAV. C-2 JAKARTA SELATAN

MENYETUJUI  
PT JASA RAHARJA

MARGARETH V.S. PANJAITAN  
KEPALA DIVISI UMUM  
PENANGGUNG JAWAB PERENCANAAN  
PT. ESYA MEGAH PERKASA

ISKANDARSYAH  
DIREKTUR

NAMA GAMBAR  
**LAYOUT**

SKALA	KODE GBR	NO. LBR
1 : 100	INT-01	

DIVISI  
DIVISI INVESTASI DAN  
DIVISI AKUNTANSI

KONSULTAN PERENCANA  
**PT. ESYA MEGAH PERKASA**  
ENGINEERS-ARCHITECTS & MANAGEMENT CONSULTANTS  
JL. CLEDOE RAYA NO.129 KEL. PETUNGGAN UTARA, PESIRAHAN JAKARTA SELATAN  
TELP. (021) 25088623 FAX. (021) 25088623 email: pt\_esyamegah@ptec.com



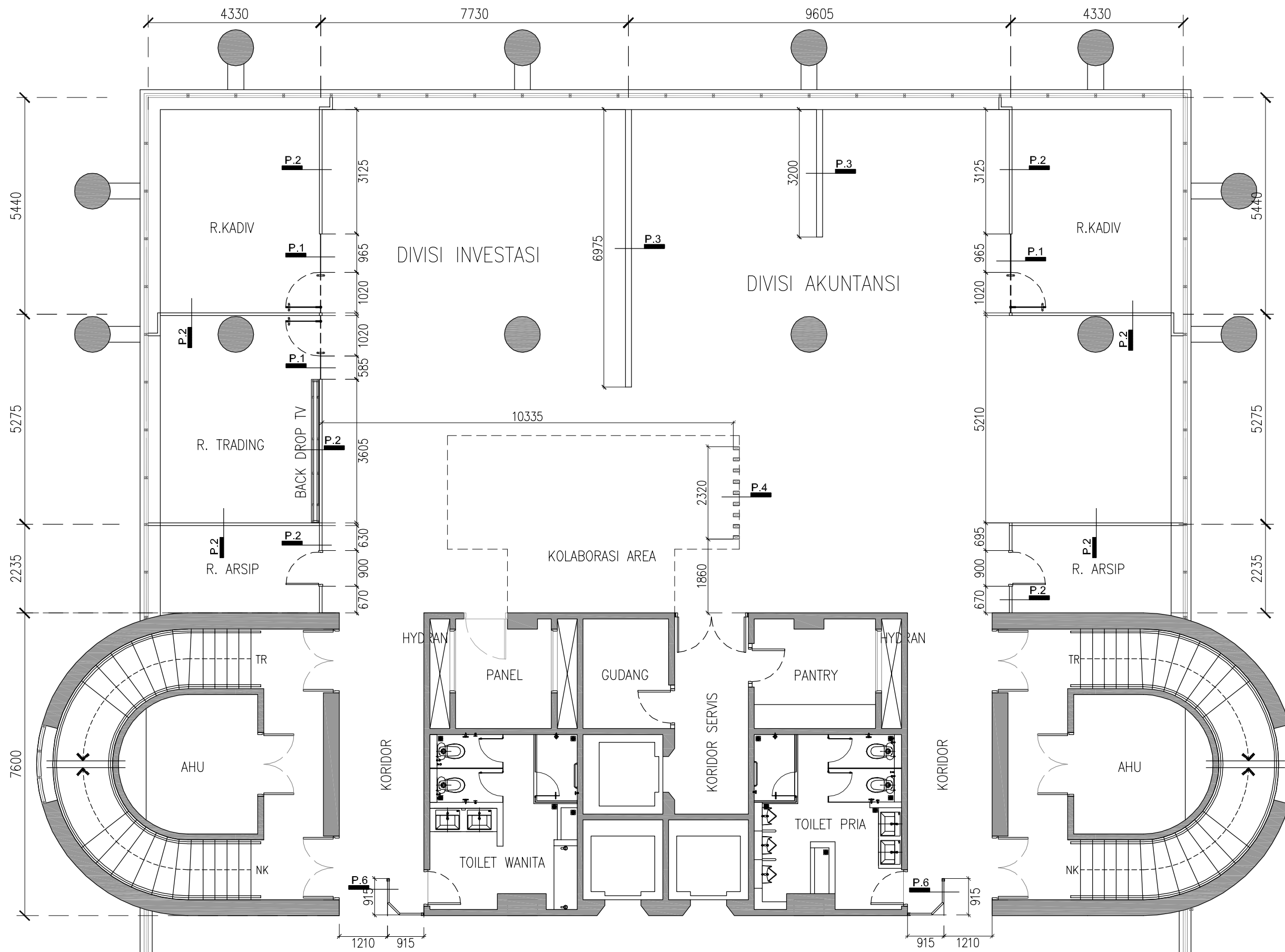

**KETERANGAN**

- P.1** 12 MM THK CLEAR TEMPERED GLASS (UP TO CEILING)
- P.2** 2 x 12 MM THK GYPSUM BOARD IN SPEC'D FINISH WITH FRAME 40x40 MM METAL HOLLOW (UP TO CEILING)
- P.3** 2 x 12 MM THK GYPSUM BOARD IN SPEC'D FINISH WITH FRAME 40x40 MM METAL HOLLOW H= 900 MM
- P.4** KISI-KISI KAYU 80x150 MM PLAYWOOD FIN. CAT DUCCO + STAINLESS STEEL (UP TO CEILING)
- P.6** 40 x 40 MM HOLLOW FRAME FIN. POWDER COATING COVER ACRYLIC WHITE 8 MM THK H= 1700 MM

PEMBERI TUGAS  
 **JASA RAHARJA**

PROYEK  
**PENGADAAN RENOVASI INTERIOR RUANG KERJA KANTOR PUSAT**  
 JL. H.R. RASUNA SAID KAV. C-2 JAKARTA SELATAN

MENYETUJUI  
 PT. JASA RAHARJA

**MARGARETH V.S. PANJAITAN**  
 KEPALA DIVISI UMUM

PENANGGUNG JAWAB PERENCANAAN  
 PT. ESYA MEGAH PERKASA

**ISKANDARSYAH**  
 DIREKTUR

NAMA GAMBAR  
**RENCANA PARTISI**

SKALA	KODE GBR	NO. LBR
1 : 100	INT-02	

DIVISI  
**DIVISI INVESTASI DAN DIVISI AKUNTANSI**

KONSULTAN PERENCANA  
 **PT. ESYA MEGAH PERKASA**  
 ENGINEERS-ARCHITECTS & MANAGEMENT CONSULTANTS  
 JL. CLEDO RAYA NO.129 KEL. PETUNGGAN UTARA, PESIRAHAN JAKARTA SELATAN  
 TLP. (021) 2988823 FAX. (021) 2988823 email: pt\_esyamegah@yahoo.com

**RENCANA PARTISI**  
 SKALA 1 : 100

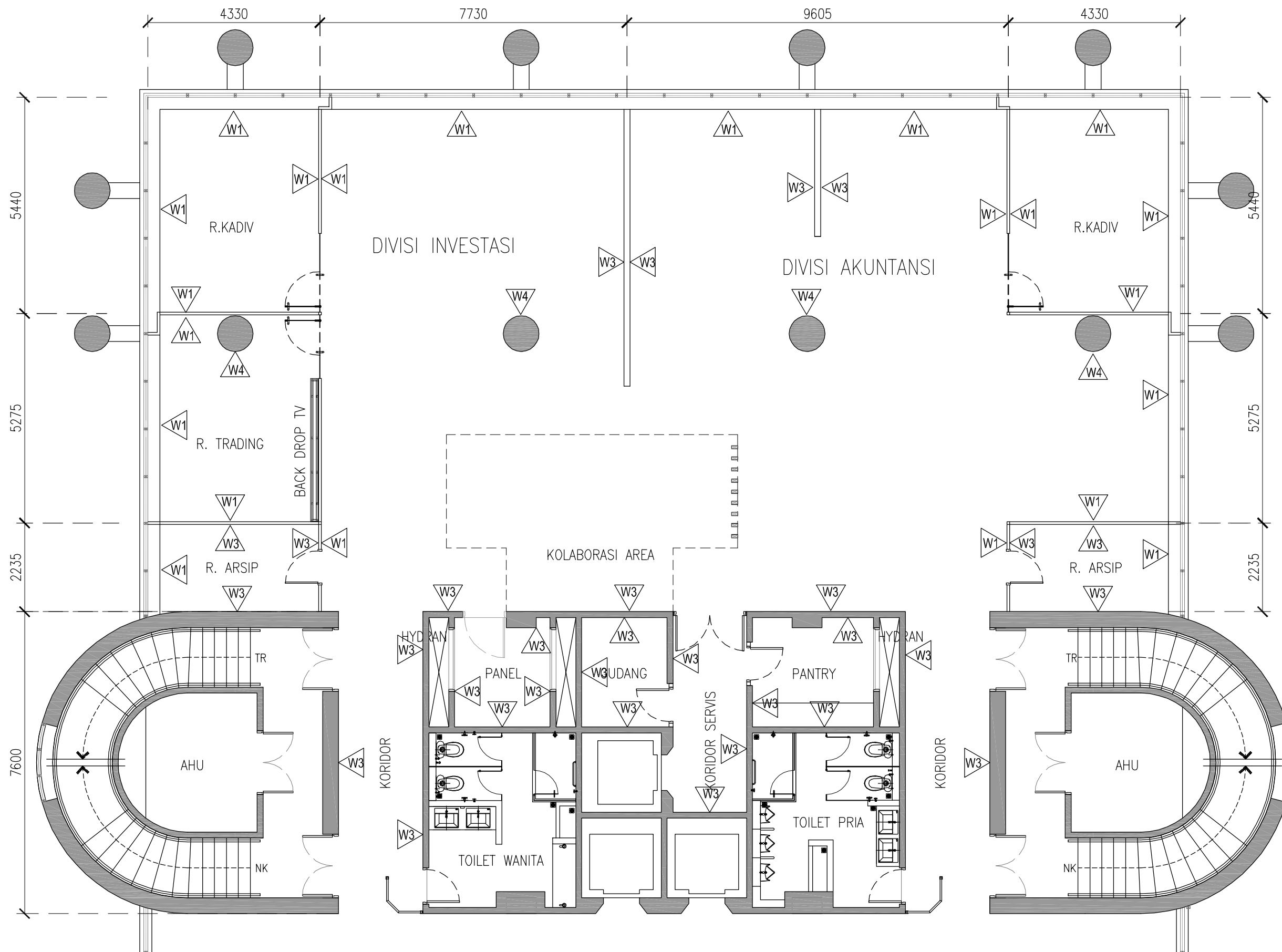

**FINISHING DINDING**  
SKALA 1 : 100

**KETERANGAN**

- =WALLPAPER STAR WALL (96002)
- =HPL TACO ZURICH ELM (TH 1216 FC)
- =PAINT FINISH DULUX PENTALITE (44432)
- =WALLPAPER ROCK (DV1620)

PEMBERI TUGAS  
 **JASA RAHARJA**

PROYEK  
**PENGADAAN RENOVASI INTERIOR RUANG KERJA KANTOR PUSAT**  
JL. H.R. RASUNA SAID KAV. C-2 JAKARTA SELATAN

MENYETUJUI  
PT JASA RAHARJA

**MARGARETH V.S. PANJAITAN**  
KEPALA DIVISI UMUM

PENANGGUNG JAWAB PERENCANAAN  
PT. ESYA MEGAH PERKASA

**ISKANDARSYAH**  
DIREKTUR

NAMA GAMBAR  
**FINISHING DINDING**

SKALA	KODE GBR	NO. LBR
1 : 100	INT-03	

DIVISI  
DIVISI INVESTASI DAN DIVISI AKUNTANSI

KONSULTAN PERENCANA  
 **PT. ESYA MEGAH PERKASA**  
ENGINEERS-ARCHITECTS & MANAGEMENT CONSULTANTS  
JL. CLEGG RAYA NO.129 KEL. PETUNGGAN UTARA, PESANGGRAN JAKARTA SELATAN  
TELP. (021) 75088623 FAX. (021) 75088623 email: pt\_esyamegah@yahoo.com

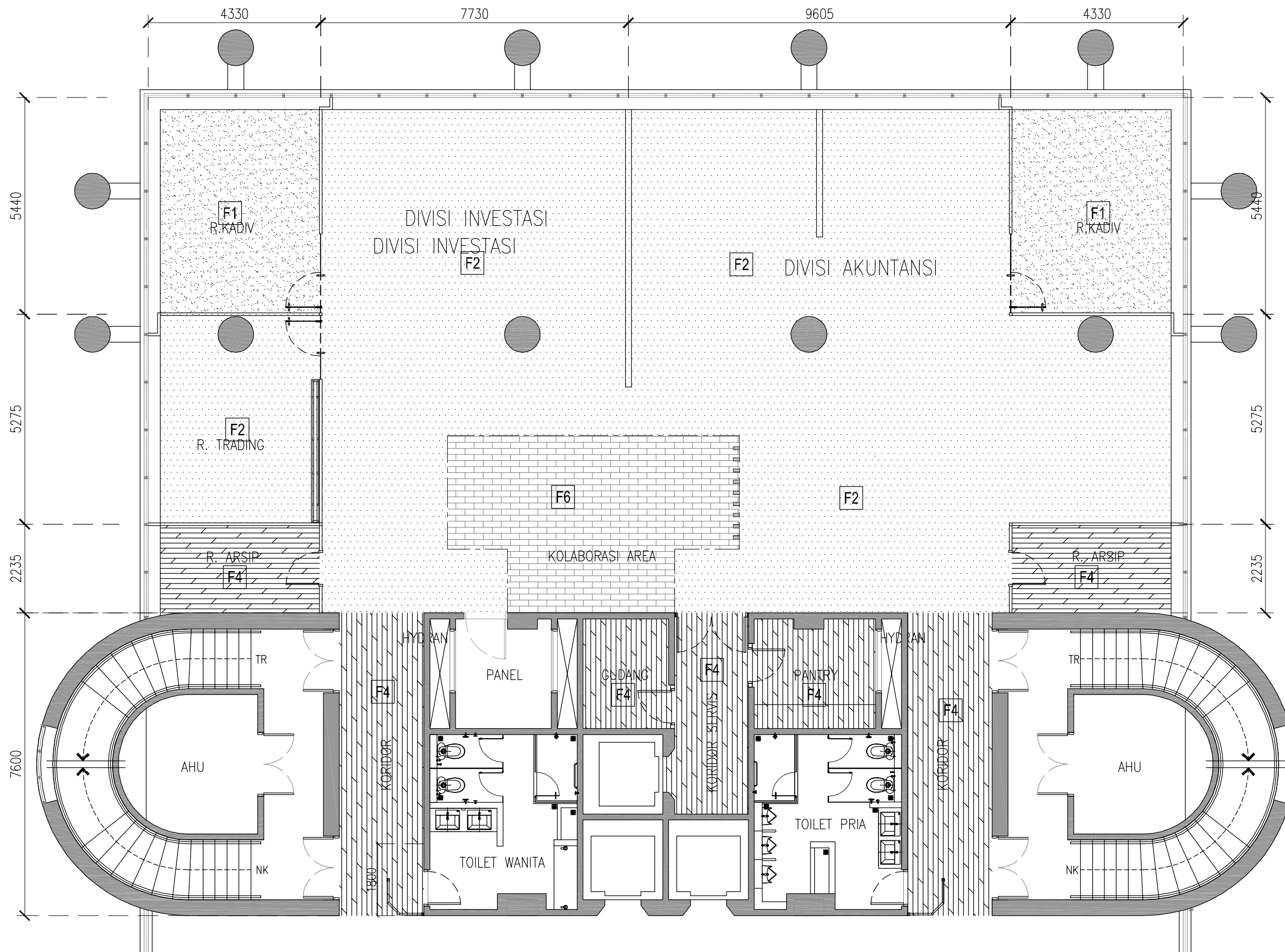

**FINISHING LANTAI**  
SKALA 1 : 100

**KETERANGAN**

- F1** =CARPET TILE  
INTERFACE AERIAL COLLECTION  
AZURE (AE 317)
- F2** =CARPET TILE  
INTERFACE BIKE PATH COLLECTION  
LEAD ASIA BLUE (BP411)
- F4** =VINYL  
VINYL TACO WOOD SERIES  
PARMA OAK (TV-004)
- F6** =PARQUET  
KALIMANTAN GOLDEN ROSEWOOD  
EX GRACEWOOD

PEMBERI TUGAS  
**JASA RAHARJA**

PROYEK  
**PENGADAAN RENOVASI  
INTERIOR RUANG KERJA  
KANTOR PUSAT**  
JL. H.R. RASUNA SAID KAV. C-2 JAKARTA SELATAN

MENYETUJUI  
PT JASA RAHARJA

MARGARETH V.S. PANJAITAN  
KEPALA DIVISI UMUM

PENANGGUNG JAWAB PERENCANAAN  
PT. ESYA MEGAH PERKASA

ISKANDARSYAH  
DIREKTUR

NAMA GAMBAR  
**FINISHING LANTAI**

SKALA	KODE GBR	NO. LBR
1 : 100	INT-04	

DIVISI  
DIVISI INVESTASI DAN  
DIVISI AKUNTANSI

KONSULTAN PERENCANA  
**PT. ESYA MEGAH PERKASA**  
ENGINEERS-ARCHITECTS & MANAGEMENT CONSULTANTS  
JL. CLEDO RAYA NO.129 KEL. PETUNGGAN UTARA, PESANGGRAHAN JAKARTA SELATAN  
TEL. (021) 75080623 FAX. (021) 75080623 email: pt\_esyamegah@yahoo.com

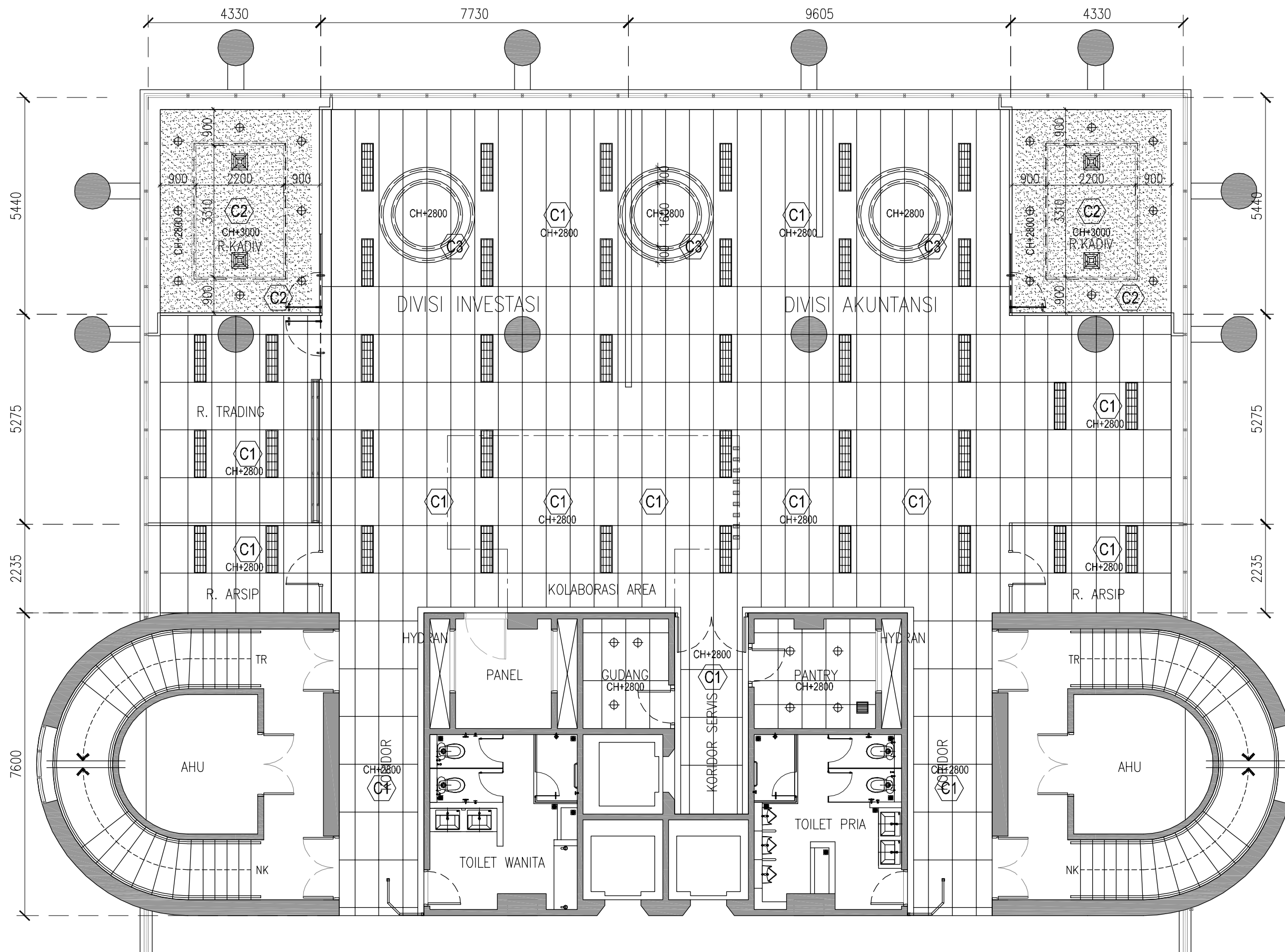

RENCANA PLAFOND  
SKALA 1 : 100

KETERANGAN

- C1** = PLAFOND ACOUSTIC (600x1200) - EKSISTING
- C2** = PLAFOND GYPSUM BOARD FINISH CAT DULUX PENTALITE BRILLIANT WHITE
- C3** = PLAFOND GYPSUM BOARD FINISH CAT DULUX PENTALITE FABULOUS FEELING/ SYMPHONY RED

- LAMPU TL / DIFFUSER AC (EXISTING)
- LED DOWNLIGHT
- INDIRECT (4000K)

PEMBERI TUGAS  
**JASA RAHARJA**

PROYEK  
**PENGADAAN RENOVASI INTERIOR RUANG KERJA KANTOR PUSAT**  
JL. H.R. RASUNA SAID KAV. C-2 JAKARTA SELATAN

MENYETUJUI  
PT JASA RAHARJA

MARGARETH V.S. PANJAITAN  
KEPALA DIVISI UMUM

PENANGGUNG JAWAB PERENCANAAN  
PT. ESYA MEGAH PERKASA

ISKANDARSYAH  
DIREKTUR

NAMA GAMBAR  
**RENCANA PLAFOND**

SKALA	KODE GBR	NO. LBR
1 : 100	INT-05	

DIVISI  
DIVISI INVESTASI DAN DIVISI AKUNTANSI

KONSULTAN PERENCANA

**PT. ESYA MEGAH PERKASA**  
ENGINEERS-ARCHITECTS & MANAGEMENT CONSULTANTS  
JL. CLEDO RAYA NO.129 KEL. PETUNJANG UTARA, PESIRAHAN JAKARTA SELATAN  
TELP. (021) 2508023 FAX. (021) 2508023 email: pt-esyamegah@ptesya.com

⬡MK2=MEJA KERJA (KADIV)	⬡KK2 =KURSI KERJA (KADIV)	⬡CB1=CABINET (KADIV)	⬡CR10=CREDENZA TV	⬡SF2A =SOFA 2 SEATER	⬡RK =RAK ARSIP (R.ARSIP)
⬡MK4=MEJA KERJA (KAUR/KABAG)	⬡KK3 =KURSI KERJA (KAUR)	⬡CR3=CREDENZA (KADIV)	⬡CT2=COFFEE TABLE	⬡SF1B =SOFA 1 SEATER	⬡LC=LOCKER
⬡MK6=MEJA KERJA (KASI)	⬡KK6 =KURSI KERJA (KASI)	⬡CR5=CREDENZA (KAUR)	⬡ST2=SIDE TABLE	⬡SFC3 =SOFA KOLABORASI (3 SEATER)	⬡BNC=BENCH
⬡MK8=MEJA KERJA (STAFF)	⬡KK8 =KURSI KERJA (STAFF)	⬡CR7=CREDENZA (1400x450)	⬡CT3A=COFFEE TABLE KOLABORASI	⬡BB =BEAN BAG	⬡PB =PLANTER BOX
⬡MT6 =MEETING TABLE CUSTOM (2000X1000)	⬡KMA2 =KURSI MAKAN	⬡PNT=PANTRY	⬡RK2=RAK/ LEMARI	⬡BNC2 =BENCH KOLABORASI	⬡TS =TEMPAT SAMPAH

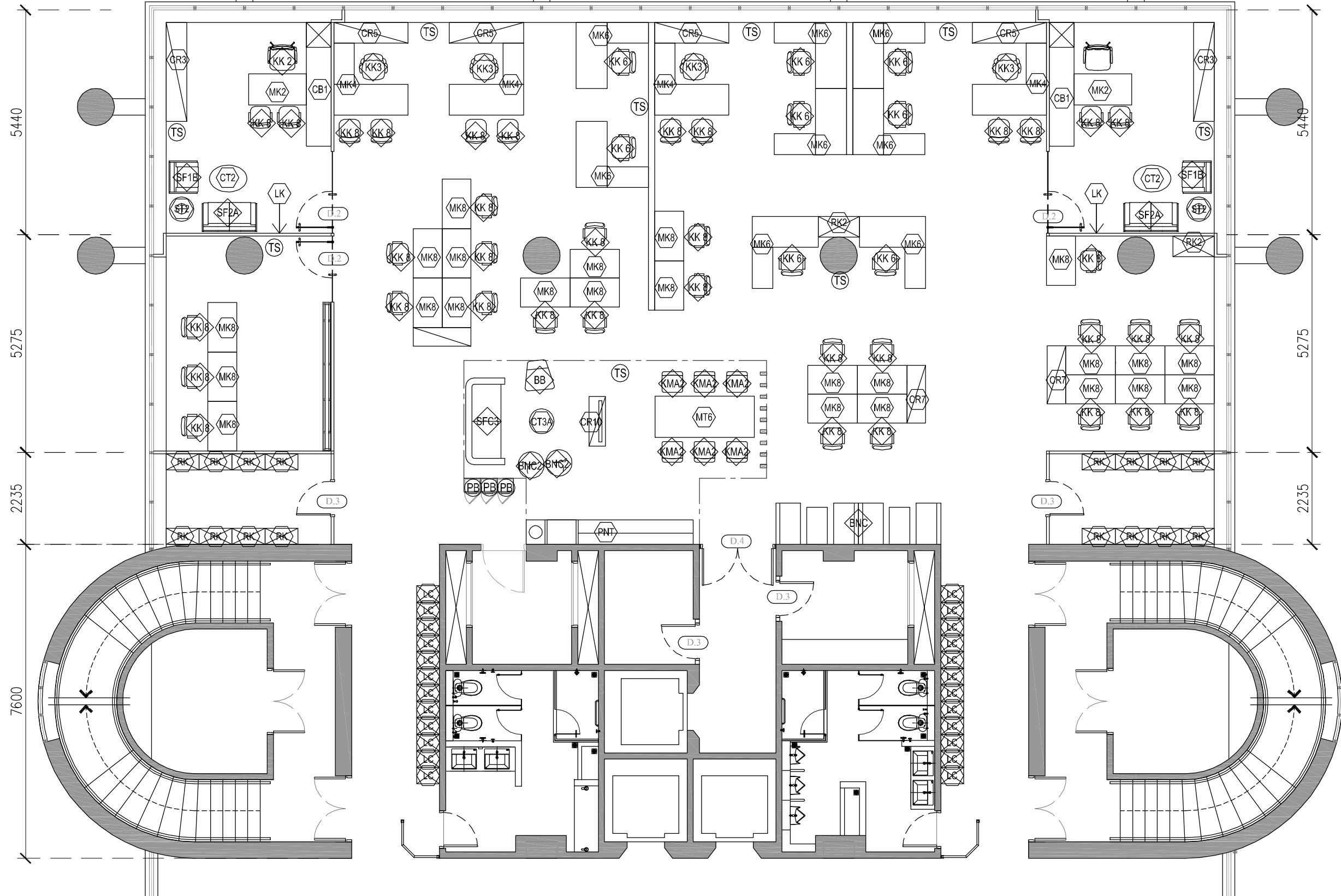

RENCANA FURNITURE DAN PINTU  
SKALA 1 : 100

KETERANGAN

PEMBERI TUGAS  
**JASA RAHARJA**

PROYEK  
**PENGADAAN RENOVASI  
INTERIOR RUANG KERJA  
KANTOR PUSAT**  
JL. H.R. RASUNA SAID KAV. C-2 JAKARTA SELATAN

MENYETUJUI  
PT JASA RAHARJA

MARGARETH V.S. PANJAITAN  
KEPALA DIVISI UMUM  
PENANGGUNG JAWAB PERENCANAAN  
PT. ESYA MEGAH PERKASA

ISKANDARSYAH  
DIREKTUR  
NAMA GAMBAR  
**RENCANA FURNITURE DAN  
PINTU**

SKALA	KODE GBR	NO. LBR
1 : 100	INT-06	

DIVISI  
DIVISI INVESTASI DAN  
DIVISI AKUNTANSI

KONSULTAN PERENCANA  
**PT. ESYA MEGAH PERKASA**  
ENGINEERS-ARCHITECTS & MANAGEMENT CONSULTANTS  
JL. CLEDO RAYA NO.129 KEL. PETUNGGAN UTARA, PESIRAHAN JAKARTA SELATAN  
TELP. (021)7388823 FAX. (021)7388823 email: pt\_esyamegah@ptec.com

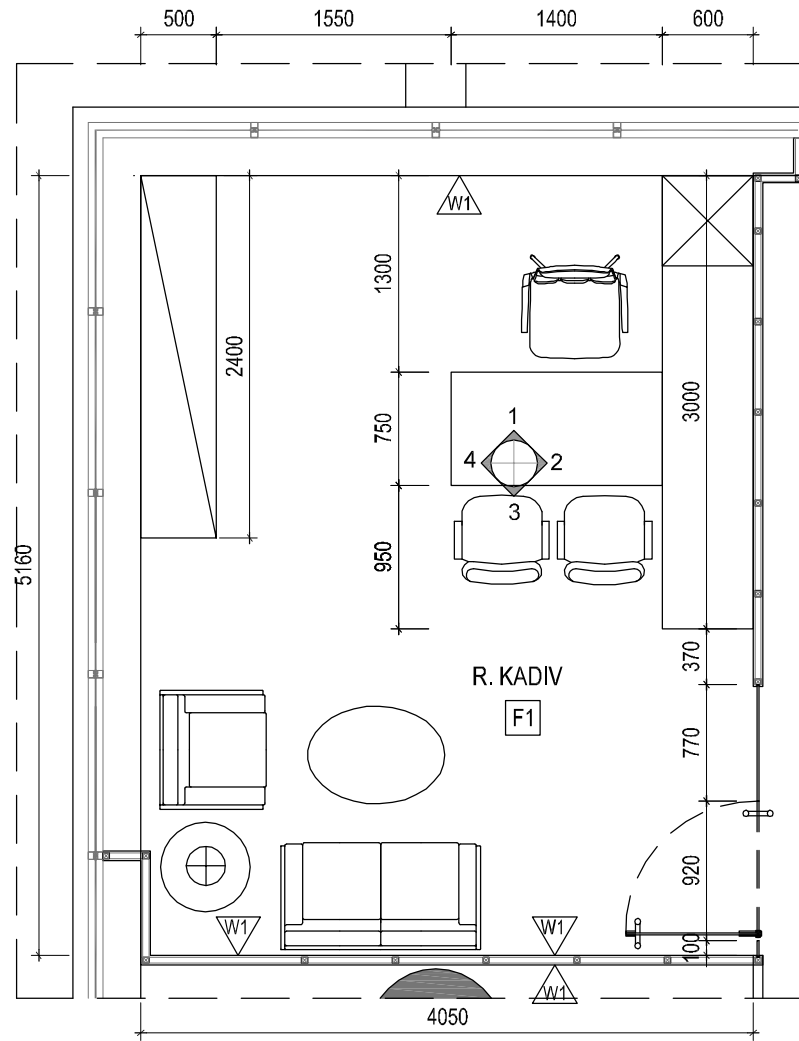

DENAH RUANG KADIV  
SKALA 1 : 50

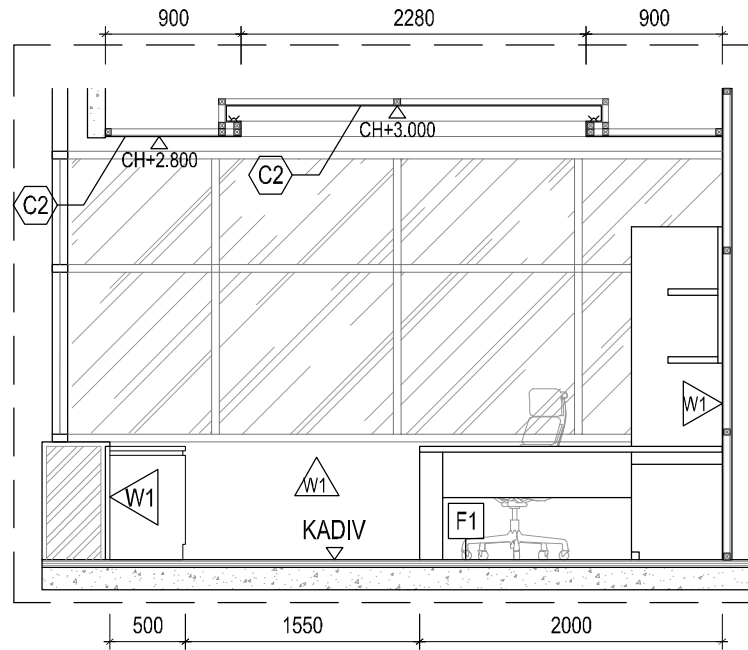

TAMPAK POTONGAN-1  
SKALA 1 : 50

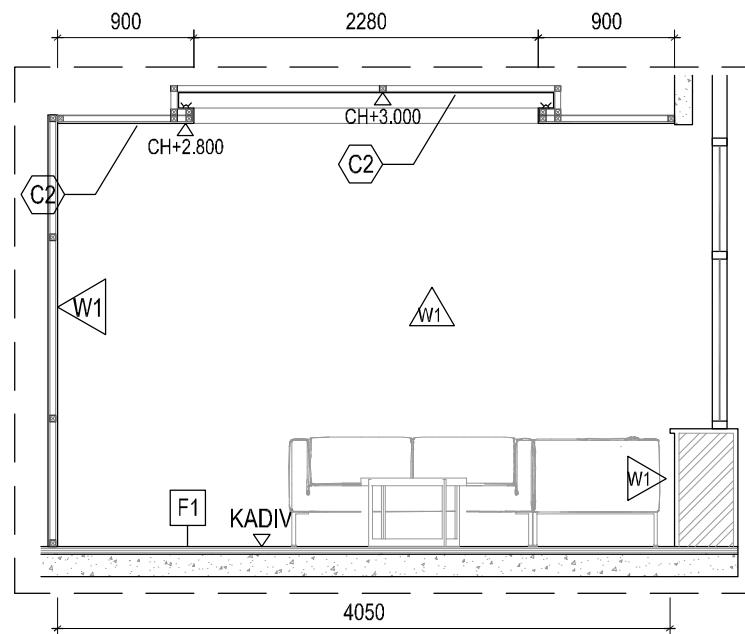

TAMPAK POTONGAN-3  
SKALA 1 : 50

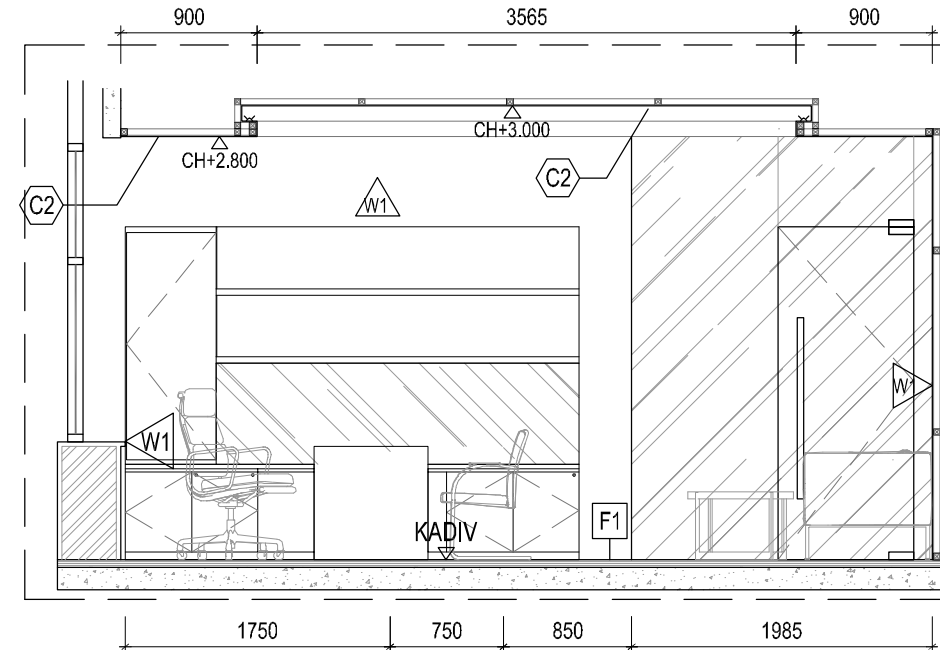

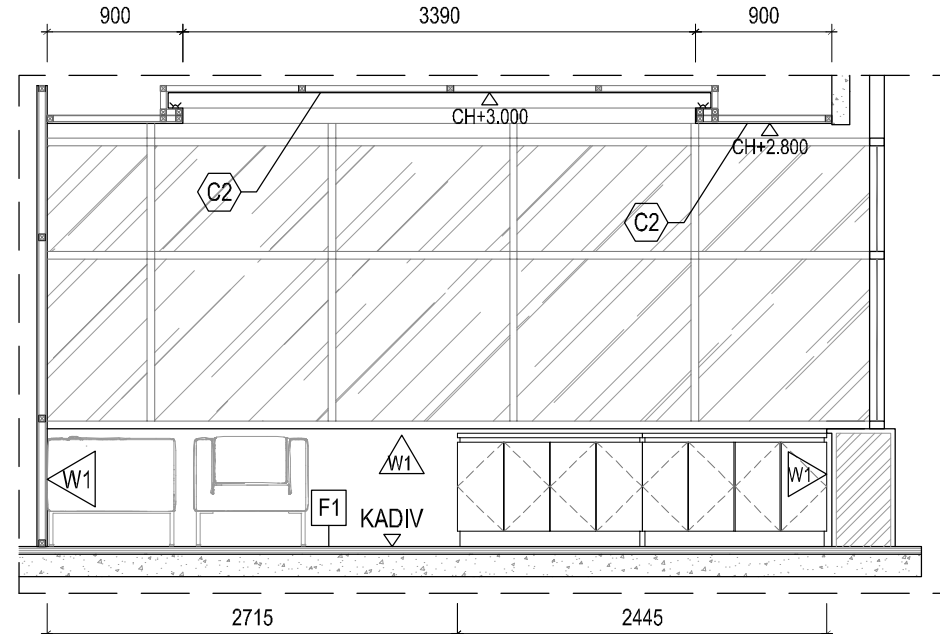

TAMPAK POTONGAN-2  
SKALA 1 : 50



TAMPAK POTONGAN-4  
SKALA 1 : 50

KETERANGAN

-  = WALLPAPER STAR WALL (96002)
-  = PLAFOND GYPSUM BOARD FINISH CAT DULUX PENTALITE BRILLIANT WHITE
-  = CARPET TILE INTERFACE AERIAL COLLECTION AZURE (AE 317)

PEMBERI TUGAS



PROYEK

PENGADAAN RENOVASI  
INTERIOR RUANG KERJA  
KANTOR PUSAT  
JL. H.R. RASUNA SAID KAV. C-2 JAKARTA SELATAN

MENYETUJUI

PT. JASA RAHARJA

MARGARETH V.S. PANJAITAN  
KEPALA DIVISI UMUM

PENANGGUNG JAWAB PERENCANAAN

PT. ESYA MEGAH PERKASA

ISKANDARSYAH  
DIREKTUR

NAMA GAMBAR

TAMPAK POTONGAN  
RUANG KA. DIVISI  
INVESTASI

SKALA	KODE GBR	NO. LBR
1 : 50	INT-07	

DIVISI

DIVISI INVESTASI DAN  
DIVISI AKUNTANSI

KONSULTAN PERENCANA



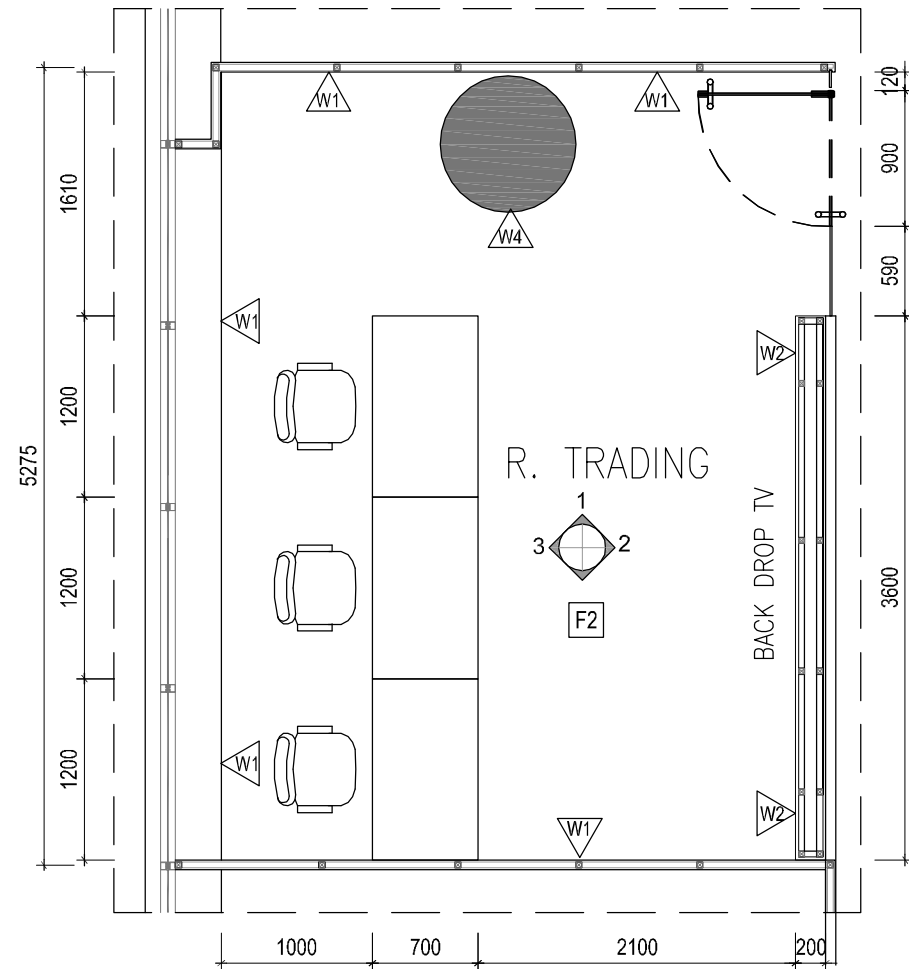

DENAH R. TRADING  
SKALA 1 : 50

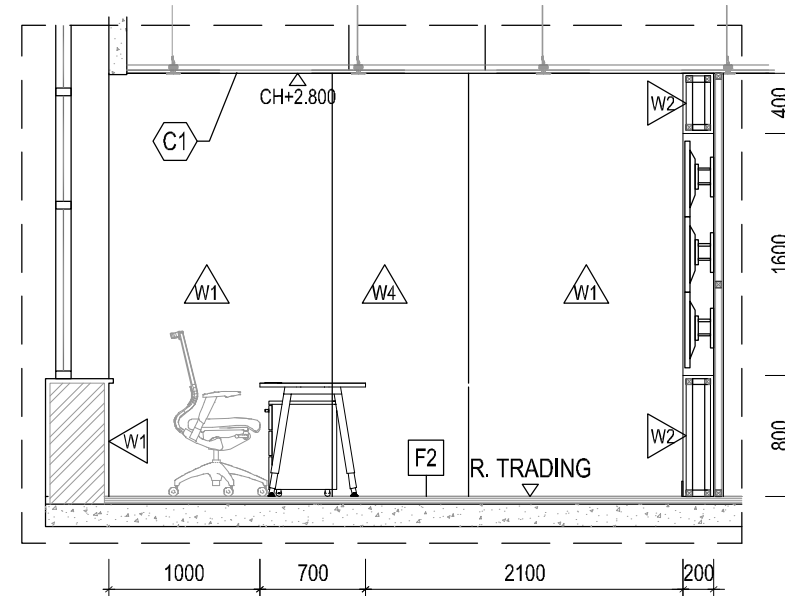

TAMPAK POTONGAN-1  
SKALA 1 : 50

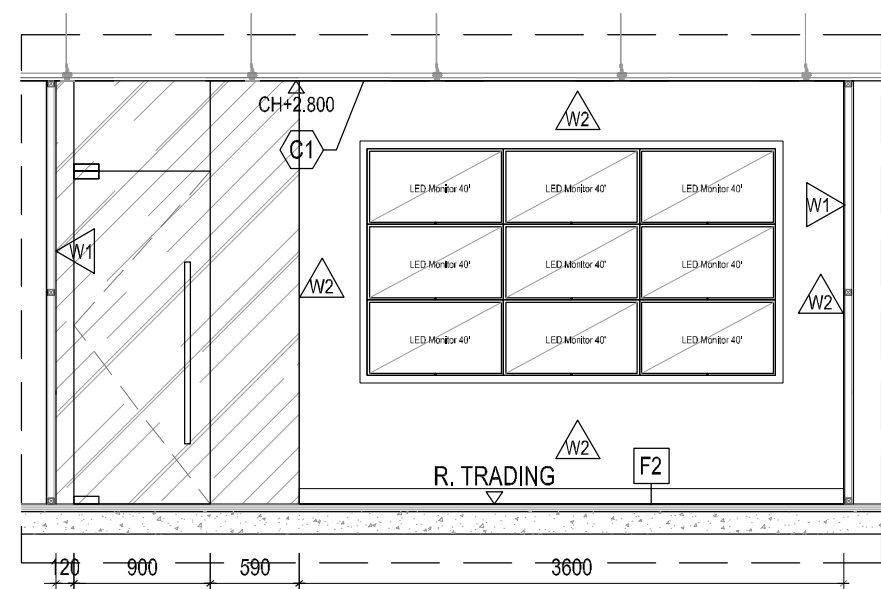

TAMPAK POTONGAN-2  
SKALA 1 : 50

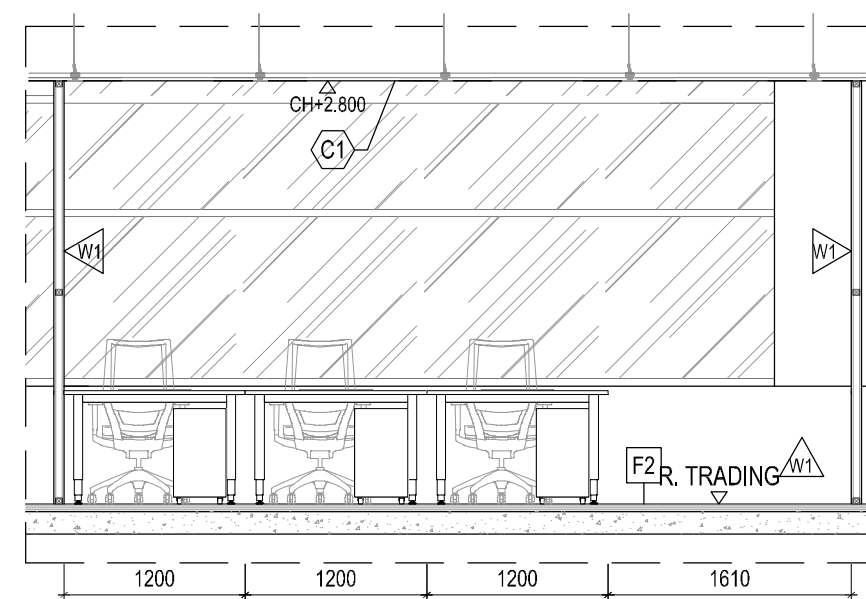

TAMPAK POTONGAN-3  
SKALA 1 : 50

KETERANGAN

- =WALLPAPER STAR WALL (96002)
- =HPL TACO ZURICH ELM (TH 1216 FC)
- =WALLPAPER ROCK (DV-1620)
- = PLAFOND ACOUSTIC (600x1200) - EKSTISTING
- =CARPET TILE INTERFACE BIKE PATH COLLECTION LEAD ASIA BLUE (BP411)

PEMBERI TUGAS  
**JASA RAHARJA**

PROYEK  
**PENGADAAN RENOVASI INTERIOR RUANG KERJA KANTOR PUSAT**  
JL. H.R. RASUNA SAID KAV. C-2 JAKARTA SELATAN

MENYETUJUI  
PT JASA RAHARJA

MARGARETH V.S. PANJAITAN  
KEPALA DIVISI UMUM

PENANGGUNG JAWAB PERENCANAAN  
PT. ESYA MEGAH PERKASA

ISKANDARSYAH  
DIREKTUR

NAMA GAMBAR  
**TAMPAK POTONGAN RUANG TRADING**

SKALA	KODE GBR	NO. LBR
1 : 50	INT-08	

DIVISI  
DIVISI INVESTASI DAN DIVISI AKUNTANSI

KONSULTAN PERENCANA

**PT. ESYA MEGAH PERKASA**  
ENGINEERS-ARCHITECTS & MANAGEMENT CONSULTANTS  
JL. GLEDE RAYA NO.129 KEL. PETUNGGAN UTARA, PESIRAHAN JARUWA SELATAN  
TELP. (021) 7588823 FAX. (021) 7588823 email: pt\_esyamegah@yahoo.com

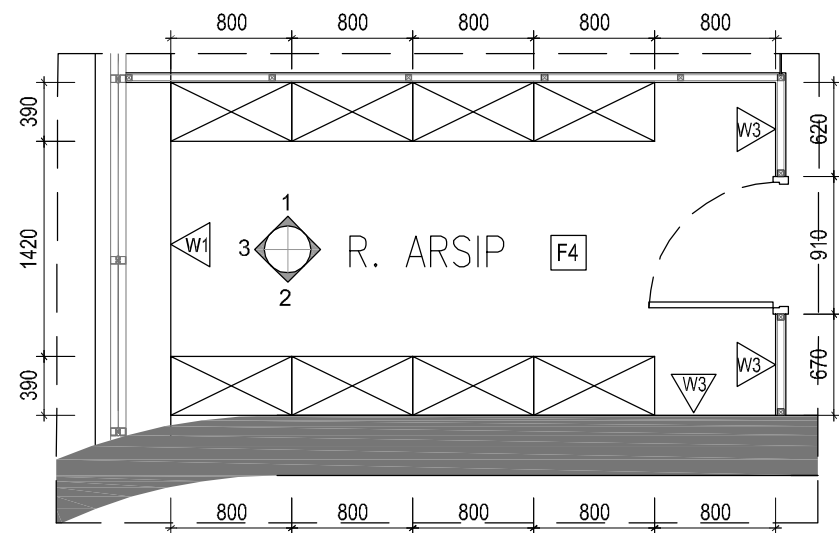

DENAH R. ARSIP  
SKALA 1 : 50

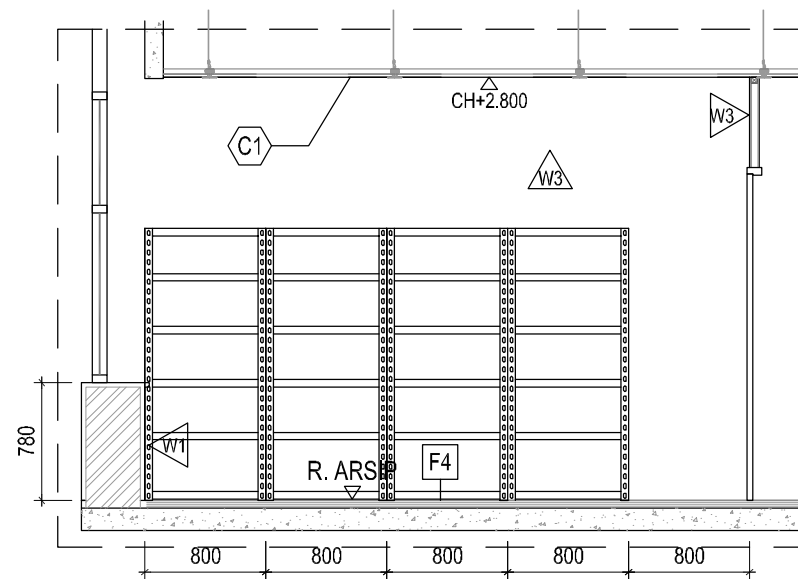

TAMPAK POTONGAN-1  
SKALA 1 : 50

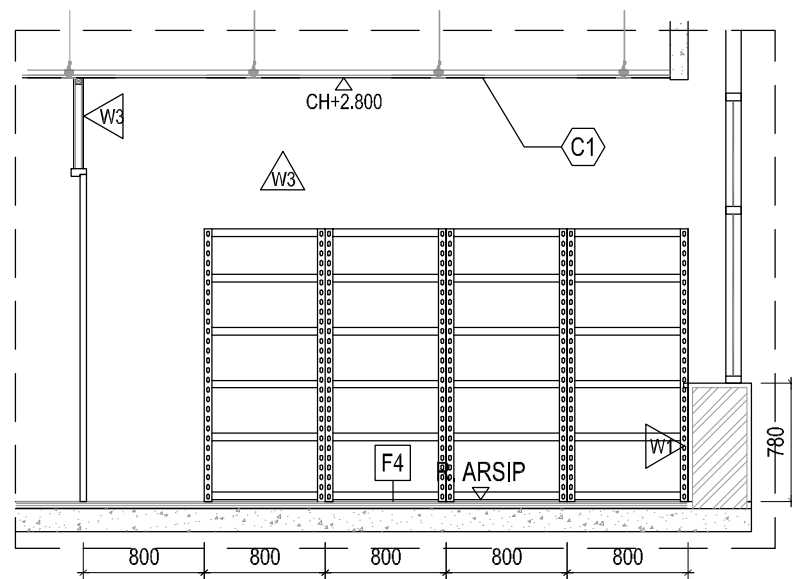

TAMPAK POTONGAN-2  
SKALA 1 : 50

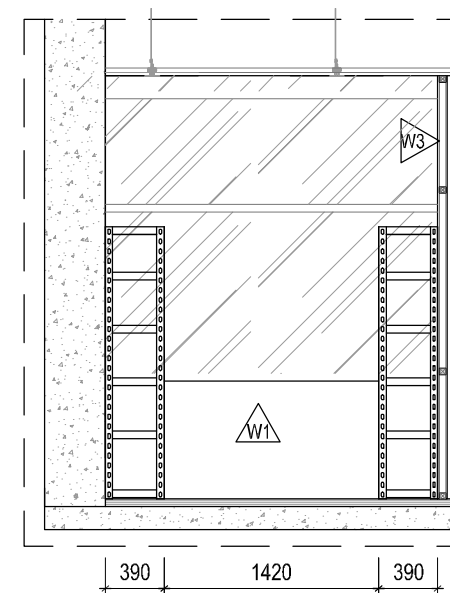

TAMPAK POTONGAN-3  
SKALA 1 : 50

KETERANGAN

W1 = WALLPAPER  
STAR WALL (96002)

W3 = PAINT FINISH  
DULUX PENTALITE (44432)

C1 = PLAFOND ACOUSTIC  
(600x1200) - EKSTING

F4 = VINYL  
VINYL TACO WOOD SERIES  
PARMA OAK (TV-004)

PEMBERI TUGAS

**JASA RAHARJA**

PROYEK

**PENGADAAN RENOVASI  
INTERIOR RUANG KERJA  
KANTOR PUSAT**  
JL. H.R. RASUNA SAID KAV. C-2 JAKARTA SELATAN

MENYETUJUI

PT JASA RAHARJA

**MARGARETH V.S. PANJAITAN**  
KEPALA DIVISI UMUM

PENANGGUNG JAWAB PERENCANAAN

PT. ESYA MEGAH PERKASA

**ISKANDARSYAH**  
DIREKTUR

NAMA GAMBAR

**TAMPAK POTONGAN  
RUANG ARSIP  
DIV INVESTASI**

SKALA KODE GBR NO. LBR

1 : 50 INT-09

DIVISI

DIVISI INVESTASI DAN  
DIVISI AKUNTANSI

KONSULTAN PERENCANA

**PT. ESYA MEGAH PERKASA**  
ENGINEERS-ARCHITECTS & MANAGEMENT CONSULTANTS  
JL. CLEGG RAYA NO.129 KEL. PETUNGGAN UTARA, PESANGGRAN JAKARTA SELATAN  
TEL. (021) 7508022 FAX. (021) 7508023 email: pt\_esyamegah@yahoo.com



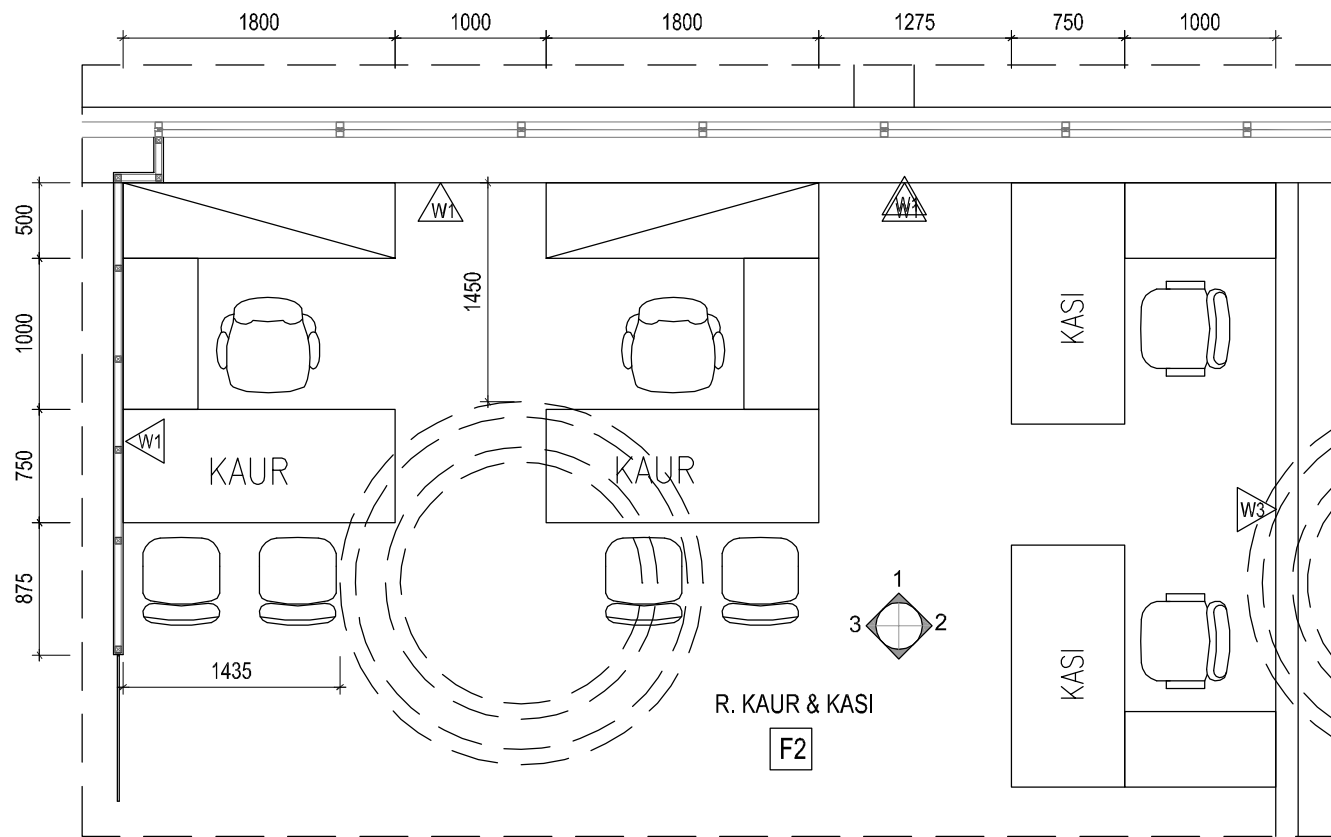

DENAH AREA KAUR & KASI  
SKALA 1 : 50

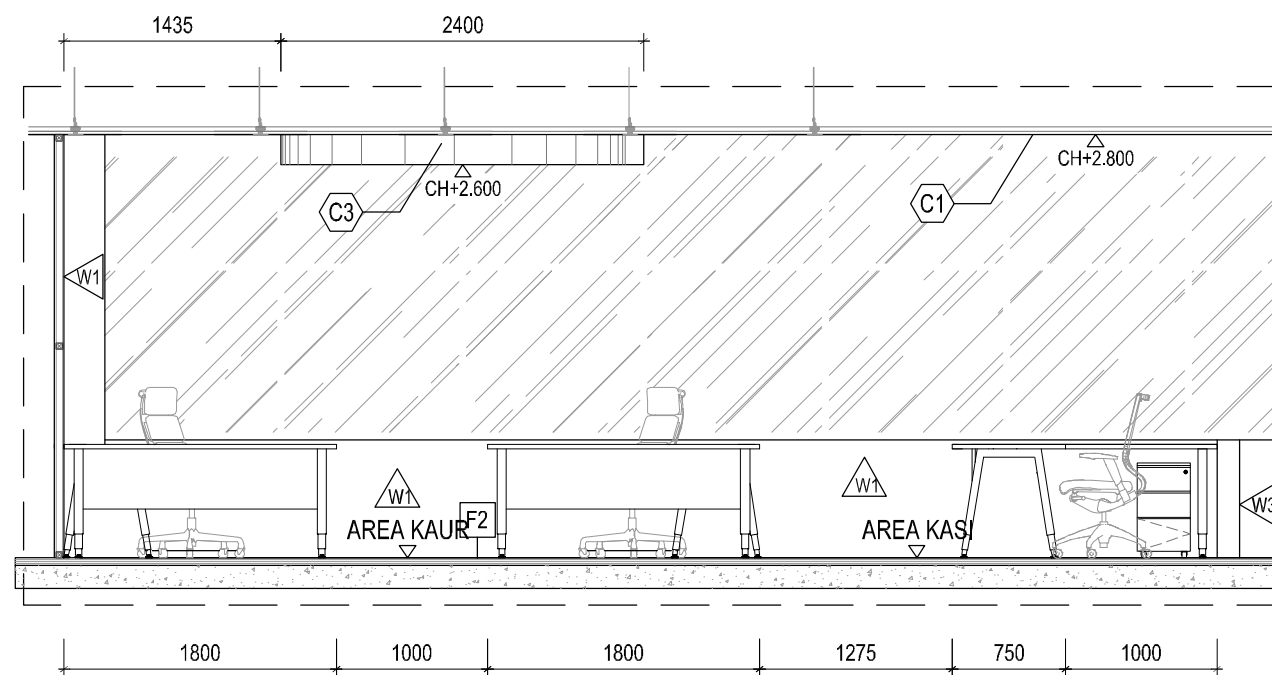

TAMPAK POTONGAN-1  
SKALA 1 : 50

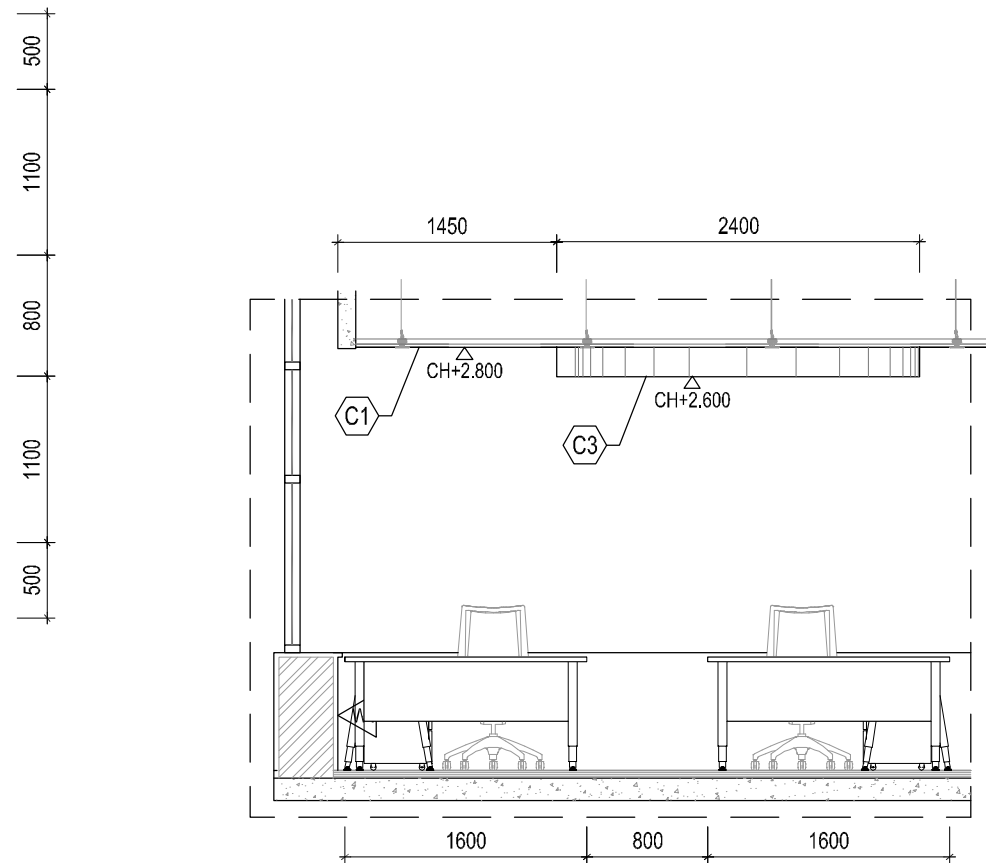

TAMPAK POTONGAN-1  
SKALA 1 : 50

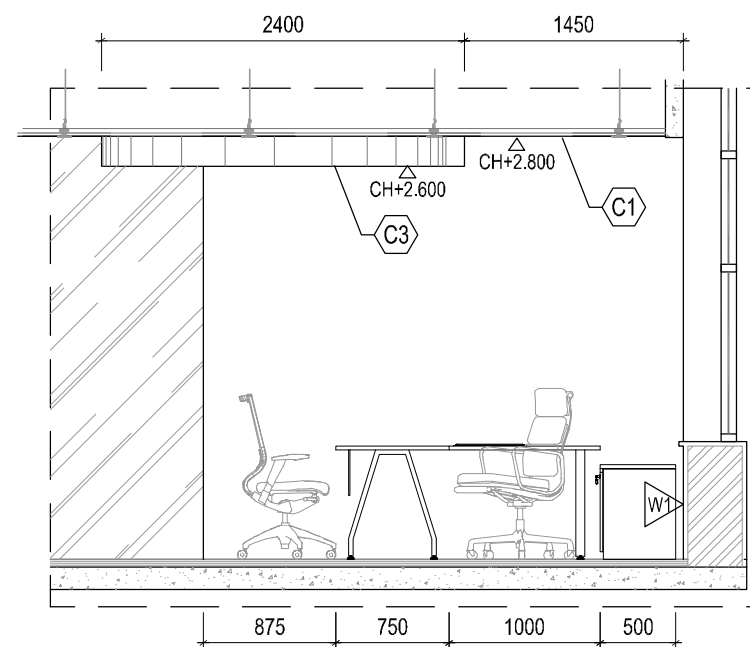

TAMPAK POTONGAN-1  
SKALA 1 : 50

KETERANGAN

- =WALLPAPER STAR WALL (96002)
- =PAINT FINISH DULUX PENTALITE (44432)
- = PLAFOND ACOUSTIC (600x1200) - EKSTING
- =CARPET TILE INTERFACE BIKE PATH COLLECTION LEAD ASIA BLUE (BP411)

PEMBERI TUGAS



PROYEK

PENGADAAN RENOVASI  
INTERIOR RUANG KERJA  
KANTOR PUSAT  
JL. H.R. RASUNA SAID KAV. C-2 JAKARTA SELATAN

MENYETUJUI

PT. JASA RAHARJA

MARGARETH V.S. PANJAITAN  
KEPALA DIVISI UMUM

PENANGGUNG JAWAB PERENCANAAN

PT. ESYA MEGAH PERKASA

ISKANDARSYAH  
DIREKTUR

NAMA GAMBAR

TAMPAK POTONGAN  
AREA KAUR & KASI  
DIV INVESTASI

SKALA

1 : 50

KODE GBR

INT-10

NO. LBR

DIVISI

DIVISI INVESTASI DAN  
DIVISI AKUNTANSI

KONSULTAN PERENCANA



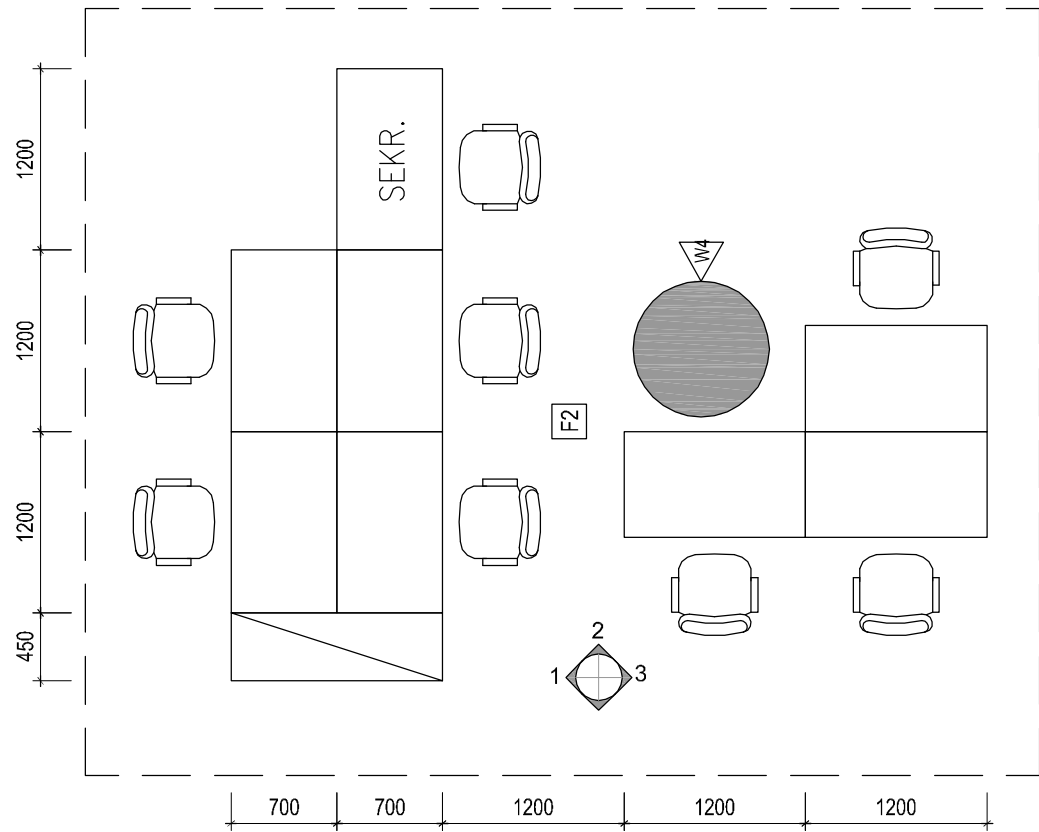

DENAH AREA STAFF & SEKRETARIS  
SKALA 1 : 50

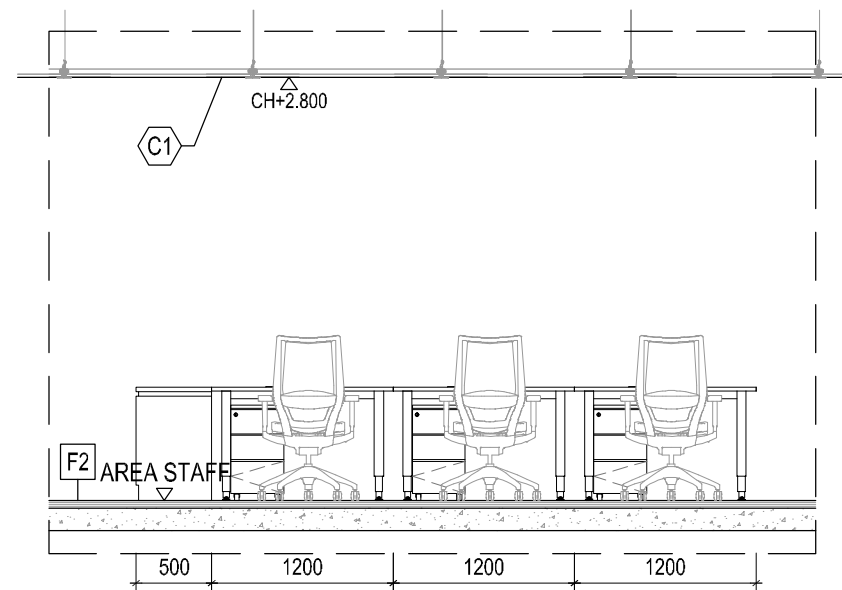

TAMPAK POTONGAN-1  
SKALA 1 : 50

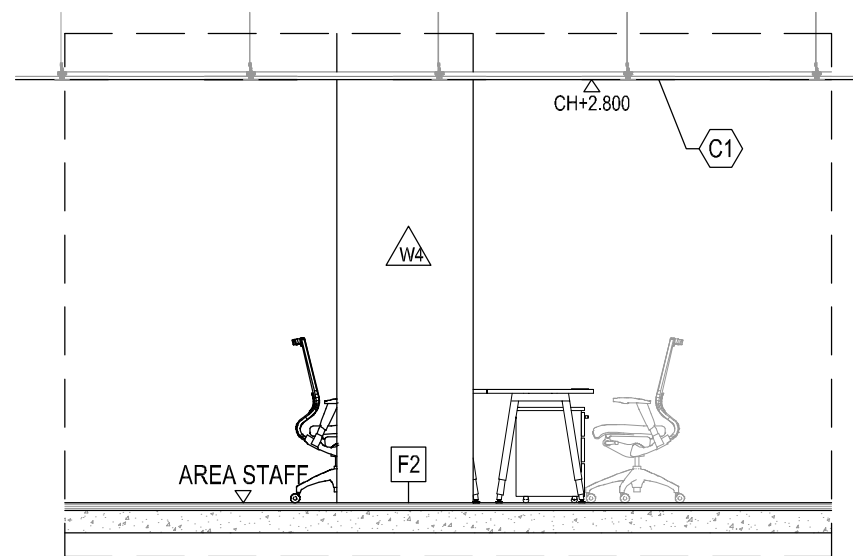

TAMPAK POTONGAN-3  
SKALA 1 : 50

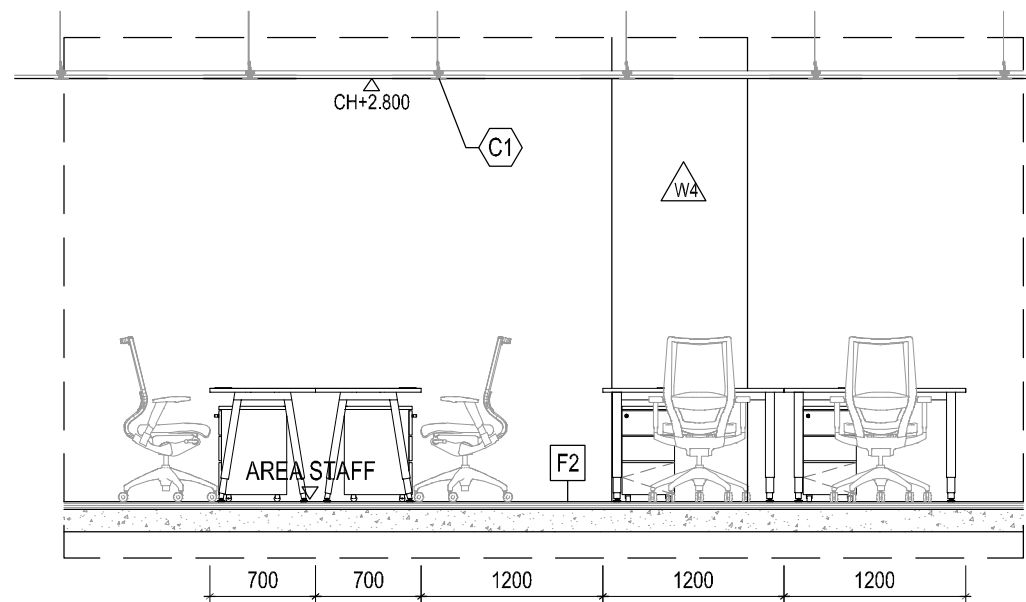

TAMPAK POTONGAN-2  
SKALA 1 : 50

KETERANGAN

-  = WALLPAPER ROCK (DV-1620)
-  = PLAFOND ACOUSTIC (600x1200) - EKSISTING
-  = CARPET TILE INTERFACE BIKE PATH COLLECTION LEAD ASIA BLUE (BP411)

PEMBERI TUGAS



PROYEK

PENGADAAN RENOVASI  
INTERIOR RUANG KERJA  
KANTOR PUSAT  
JL. H.R. RASUNA SAID KAV. C-2 JAKARTA SELATAN

MENYETUJUI

PT. JASA RAHARJA

MARGARETH V.S. PANJAITAN  
KEPALA DIVISI UMUM

PENANGGUNG JAWAB PERENCANAAN

PT. ESYA MEGAH PERKASA

ISKANDARSYAH  
DIREKTUR

NAMA GAMBAR

TAMPAK POTONGAN  
AREA STAFF & SEKRETARIS  
DIV INVESTASI

SKALA	KODE GBR	NO. LBR
1 : 50	INT-11	

DIVISI  
DIVISI INVESTASI DAN  
DIVISI AKUNTANSI

KONSULTAN PERENCANA



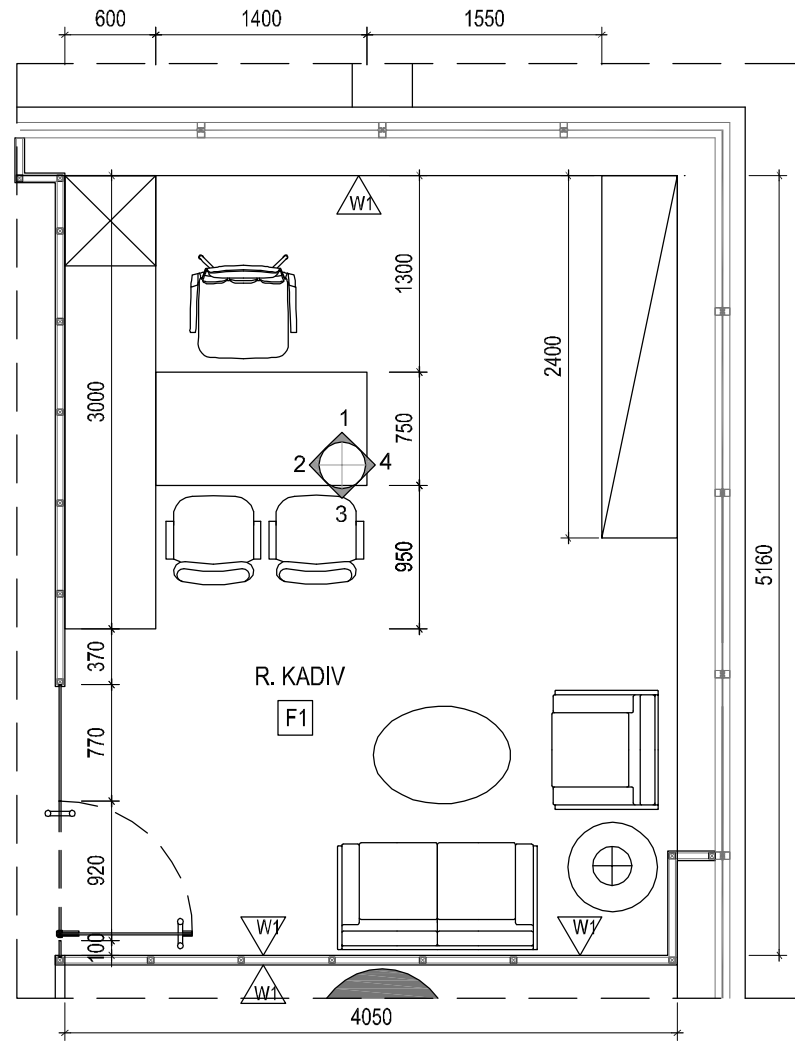

DENAH RUANG KADIV  
SKALA 1 : 50

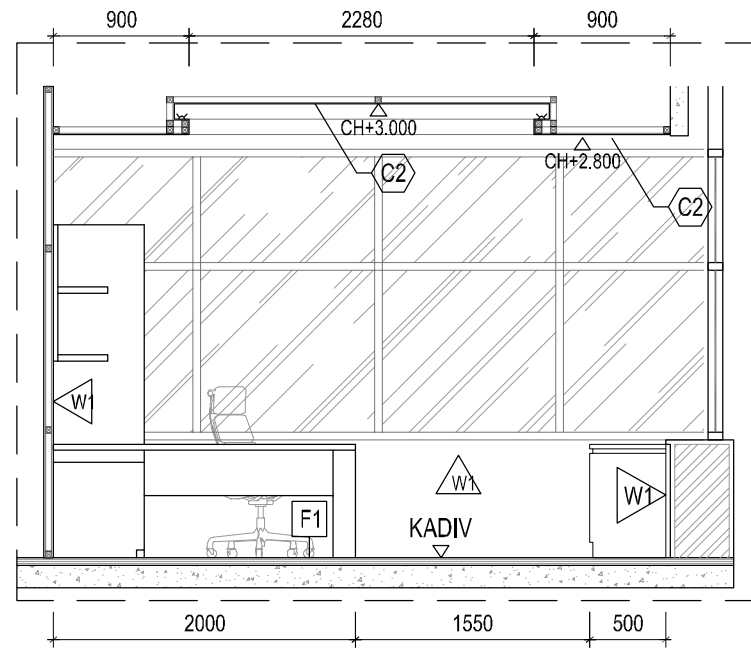

TAMPAK POTONGAN-1  
SKALA 1 : 50

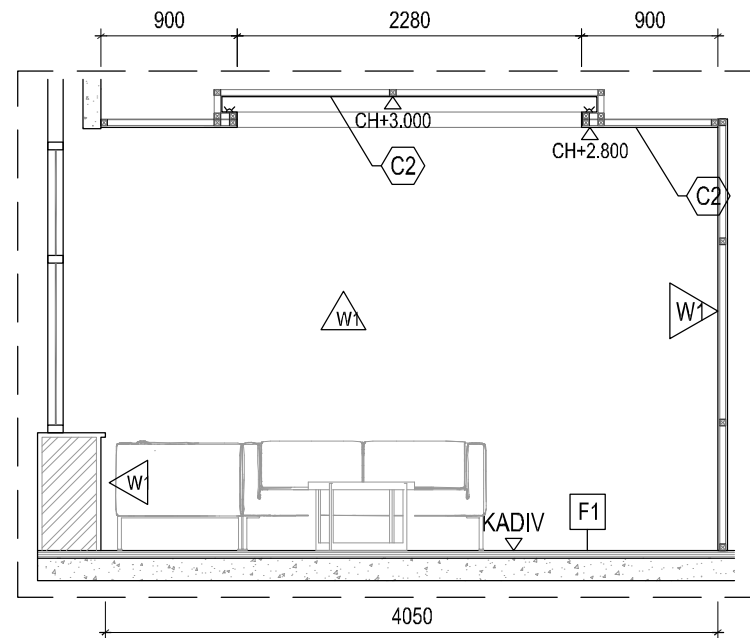

TAMPAK POTONGAN-3  
SKALA 1 : 50

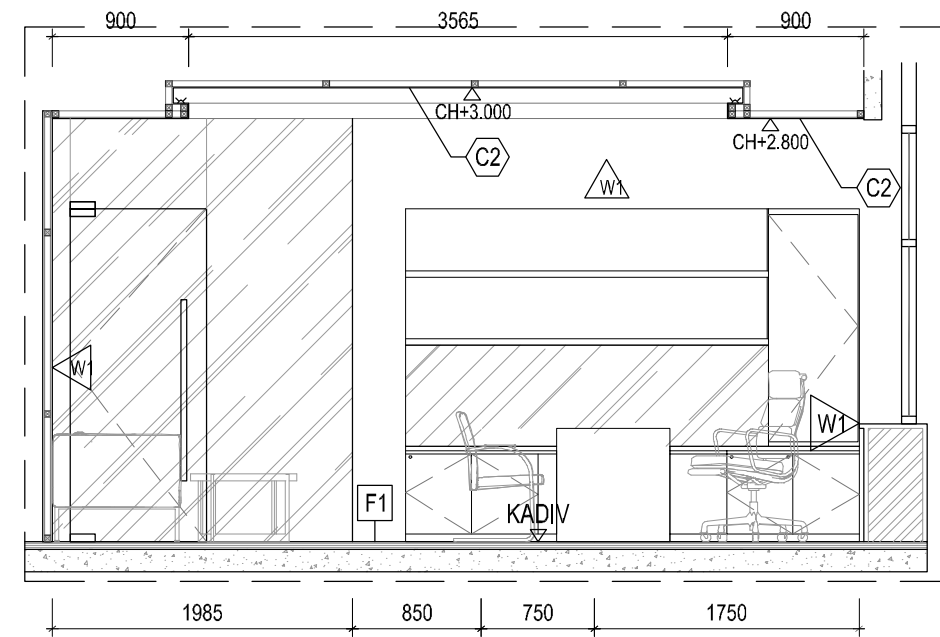

TAMPAK POTONGAN-2  
SKALA 1 : 50

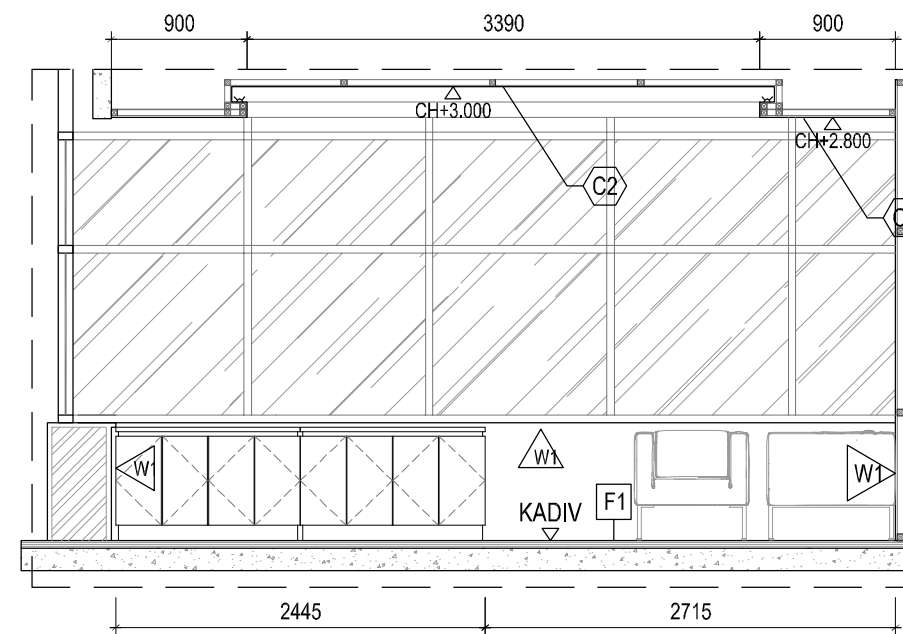

TAMPAK POTONGAN-4  
SKALA 1 : 50

KETERANGAN

-  = WALLPAPER STAR WALL (96002)
-  = PLAFOND GYPSUM BOARD FINISH CAT DULUX PENTALITE BRILLIANT WHITE
-  = CARPET TILE INTERFACE AERIAL COLLECTION AZURE (AE 317)

PEMBERI TUGAS



PROYEK

PENGADAAN RENOVASI INTERIOR RUANG KERJA KANTOR PUSAT JL. H.R. RASUNA SAID KAV. C-2 JAKARTA SELATAN

MENYETUJUI

PT. JASA RAHARJA

MARGARETH V.S. PANJAITAN  
KEPALA DIVISI UMUM

PENANGGUNG JAWAB PERENCANAAN

PT. ESYA MEGAH PERKASA

ISKANDARSYAH  
DIREKTUR

NAMA GAMBAR

TAMPAK POTONGAN RUANG KA. DIVISI AKUNTANSI

SKALA	KODE GBR	NO. LBR
1 : 50	INT-12	

DIVISI

DIVISI INVESTASI DAN DIVISI AKUNTANSI

KONSULTAN PERENCANA



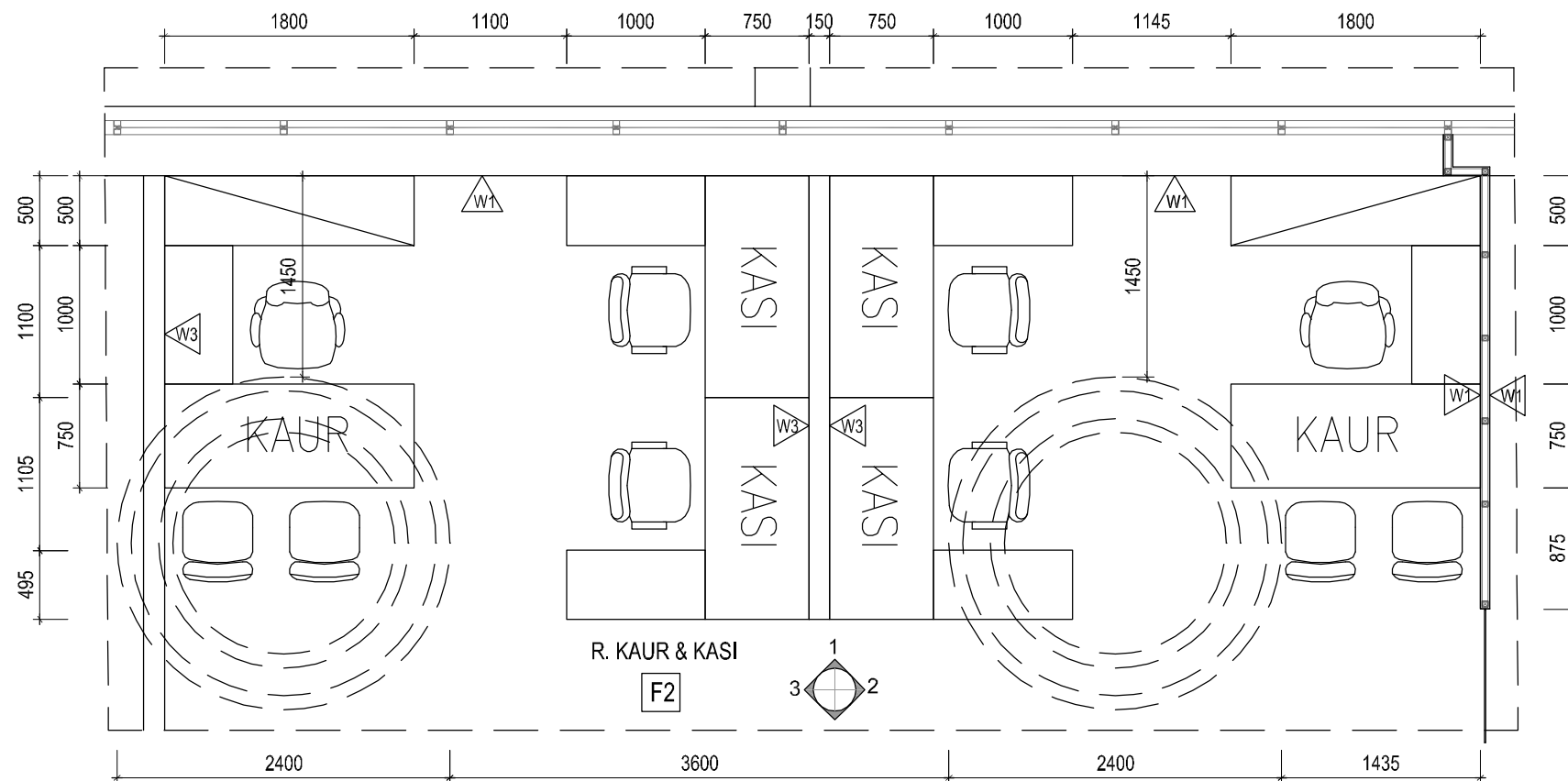

DENAH AREA KAUR & KASI  
SKALA 1 : 50

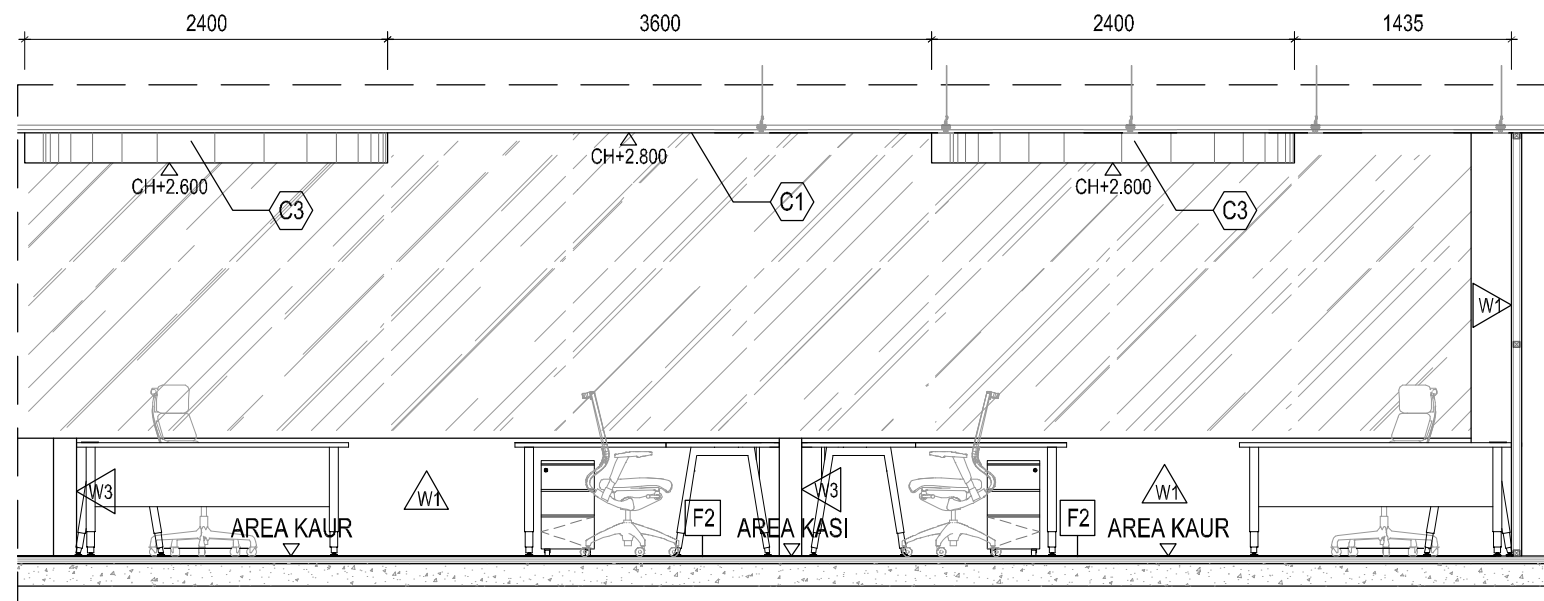

TAMPAK POTONGAN-1  
SKALA 1 : 50

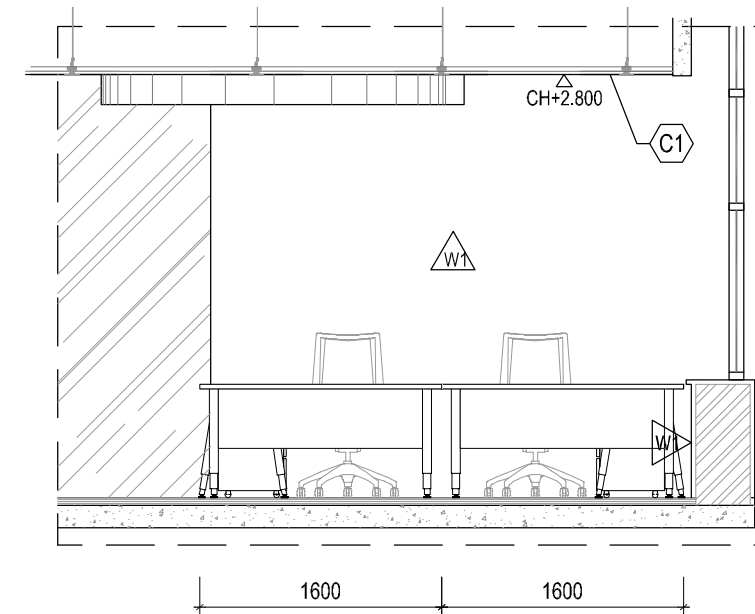



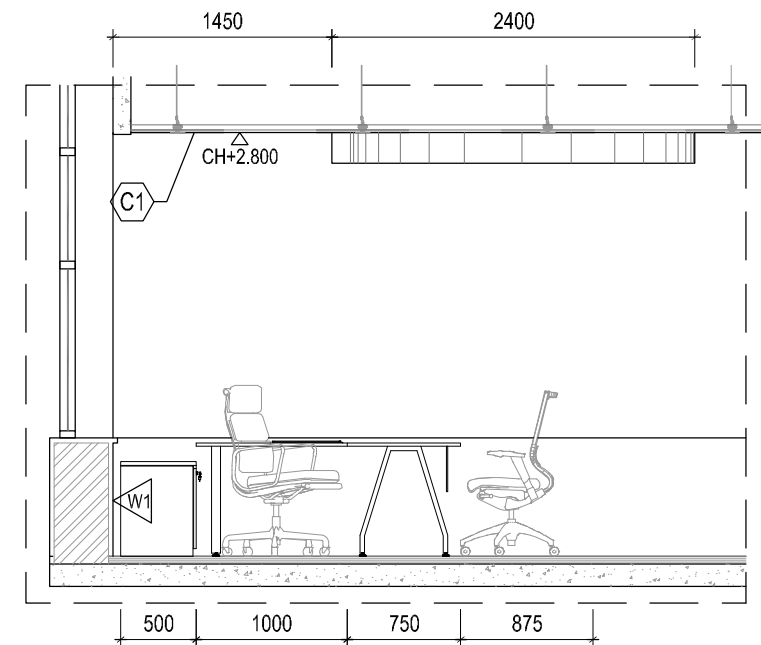

TAMPAK POTONGAN-2  
SKALA 1 : 50



TAMPAK POTONGAN-3  
SKALA 1 : 50

KETERANGAN

-  =WALLPAPER STAR WALL (96002)
-  =PAINT FINISH DULUX PENTALITE (44432)
-  = PLAFOND ACOUSTIC (600x1200) - EKSTING
-  = PLAFOND GYPSUM BOARD FINISH CAT DULUX PENTALITE BRILLIANT WHITE
-  =CARPET TILE INTERFACE BIKE PATH COLLECTION LEAD ASIA BLUE (BP411)

PEMBERI TUGAS



PROYEK

PENGADAAN RENOVASI INTERIOR RUANG KERJA KANTOR PUSAT JL. H.R. RASUNA SAID KAV. C-2 JAKARTA SELATAN

MENYETUJUI

PT. JASA RAHARJA

MARGARETH V.S. PANJAITAN  
KEPALA DIVISI UMUM

PENANGGUNG JAWAB PERENCANAAN

PT. ESYA MEGAH PERKASA

ISKANDARSYAH  
DIREKTUR

NAMA GAMBAR

TAMPAK POTONGAN AREA KAUR & KASI DIV AKUNTANSI

SKALA	KODE GBR	NO. LBR
1 : 50	INT-13	

DIVISI  
DIVISI INVESTASI DAN DIVISI AKUNTANSI

KONSULTAN PERENCANA



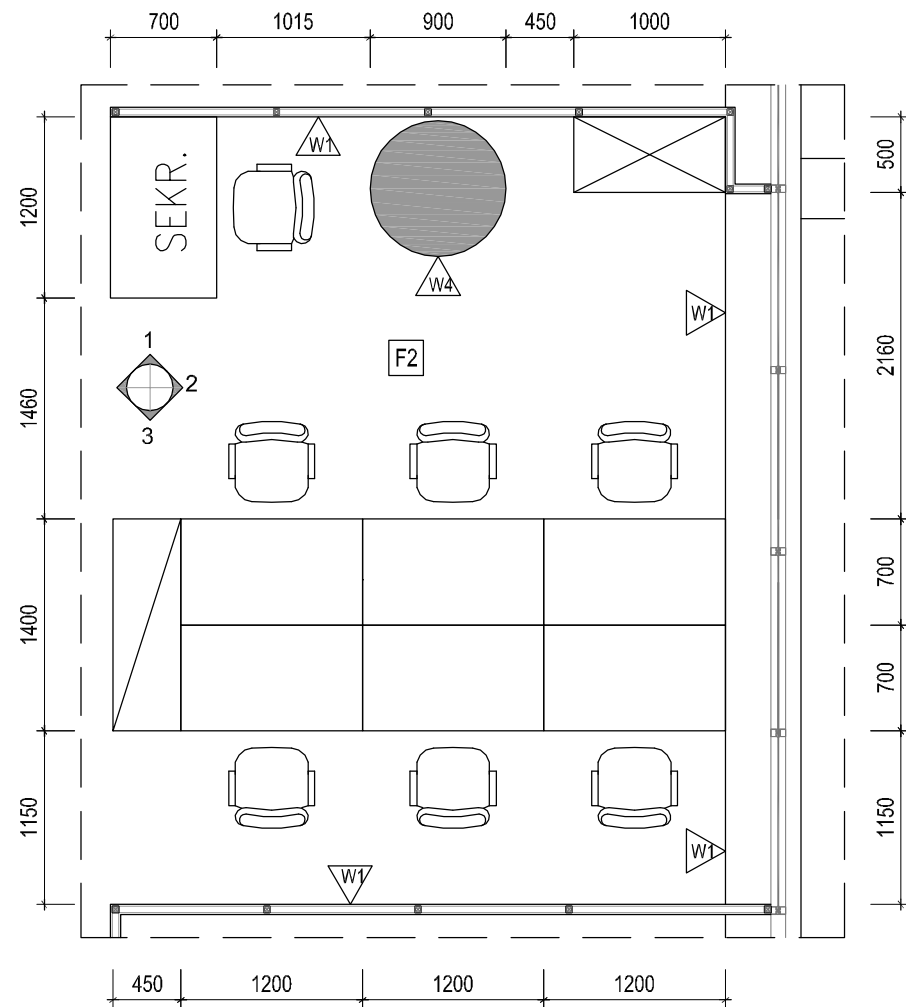

DENAH AREA STAFF & SEKRETARIS  
SKALA 1 : 50

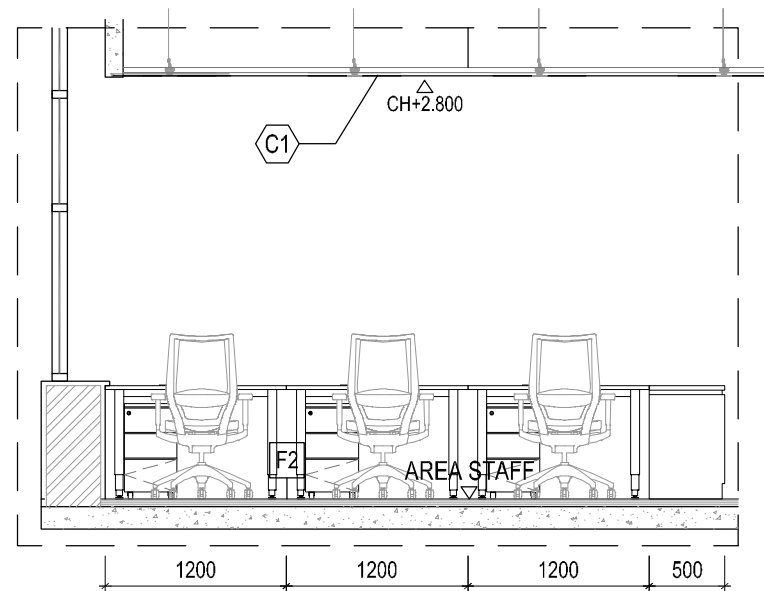

TAMPAK POTONGAN-3  
SKALA 1 : 50

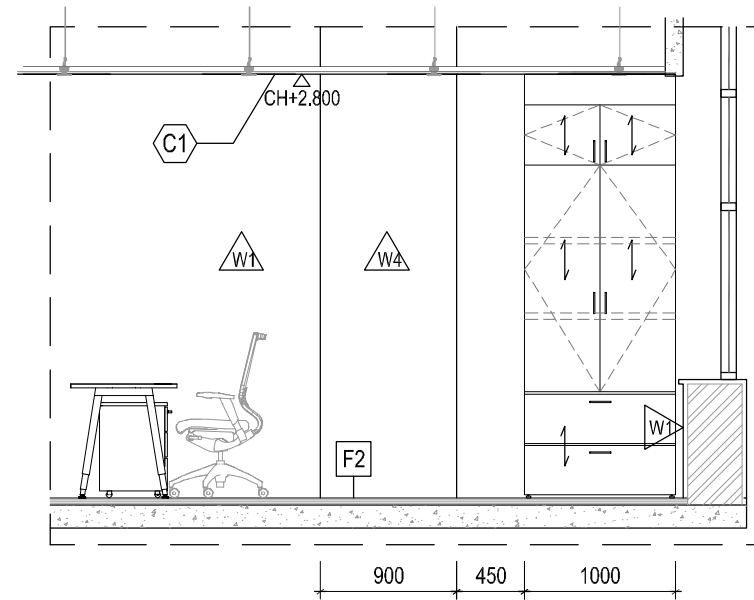

TAMPAK POTONGAN-1  
SKALA 1 : 50

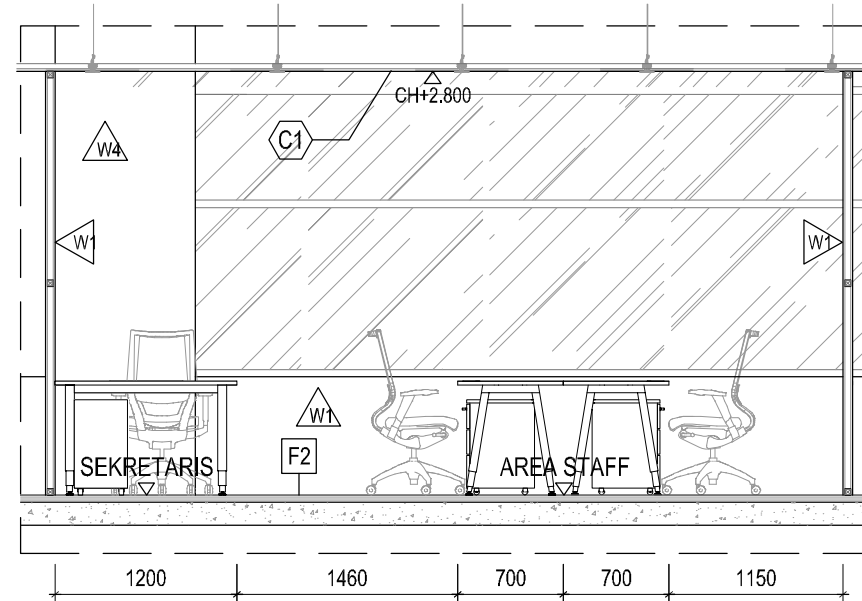

TAMPAK POTONGAN-2  
SKALA 1 : 50

KETERANGAN

- =WALLPAPER STAR WALL (96002)
- =WALLPAPER ROCK (DV-1620)
- = PLAFOND ACOUSTIC (600x1200) - EKSTING
- =CARPET TILE INTERFACE BIKE PATH COLLECTION LEAD ASIA BLUE (BP411)

PEMBERI TUGAS



PROYEK

PENGADAAN RENOVASI  
INTERIOR RUANG KERJA  
KANTOR PUSAT  
JL. H.R. RASUNA SAID KAV. C-2 JAKARTA SELATAN

MENYETUJUI

PT. JASA RAHARJA

MARGARETH V.S. PANJAITAN  
KEPALA DIVISI UMUM

PENANGGUNG JAWAB PERENCANAAN

PT. ESYA MEGAH PERKASA

ISKANDARSYAH  
DIREKTUR

NAMA GAMBAR

TAMPAK POTONGAN  
AREA STAFF & SEKRETARIS  
DIV AKUNTANSI

SKALA KODE GBR NO. LBR

1 : 50 INT-14

DIVISI

DIVISI INVESTASI DAN  
DIVISI AKUNTANSI

KONSULTAN PERENCANA



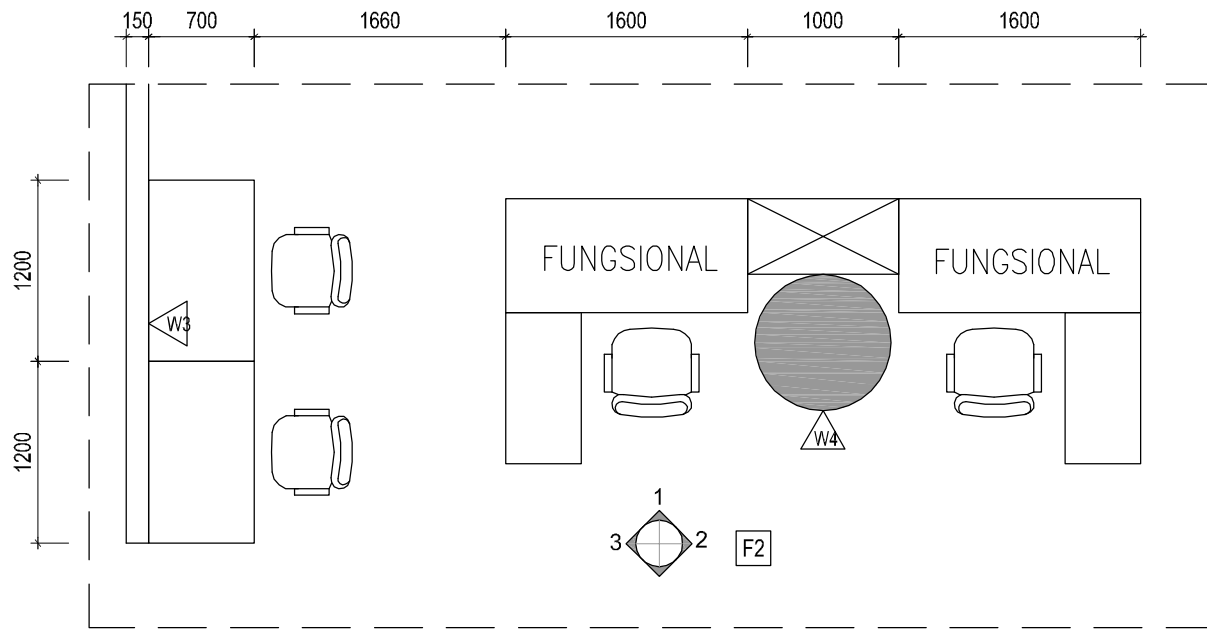

DENAH AREA STAFF & FUNGSIONALIS  
SKALA 1 : 50

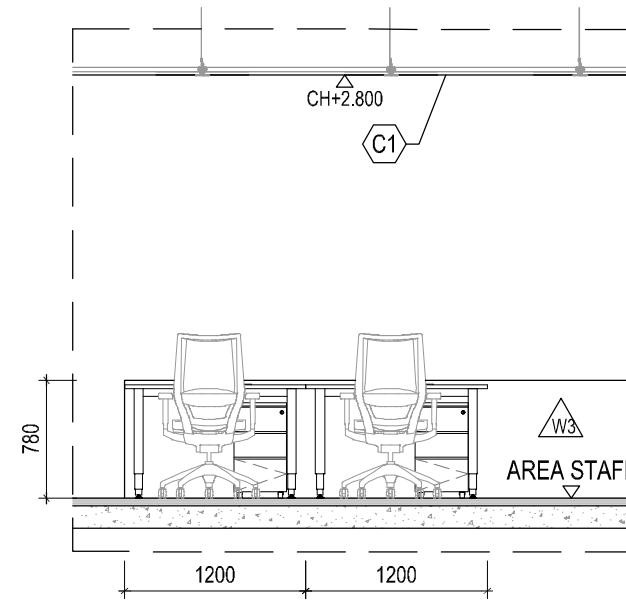

TAMPAK POTONGAN-3  
SKALA 1 : 50

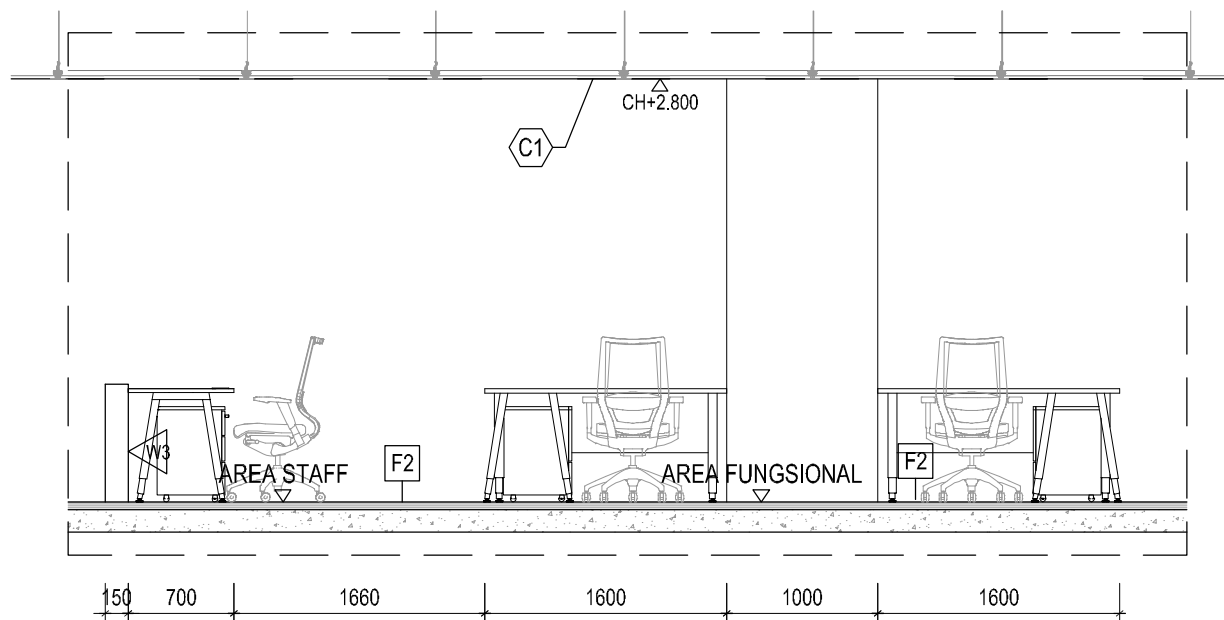



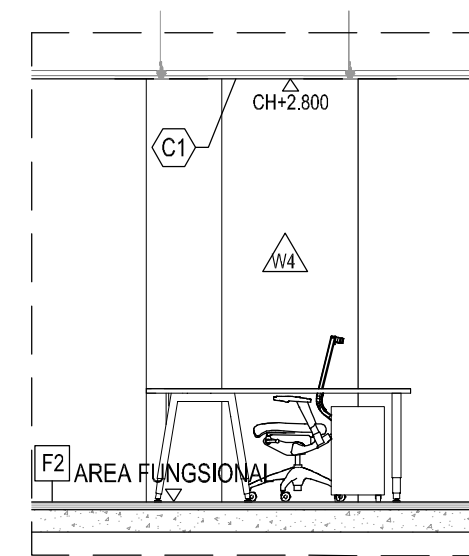

TAMPAK POTONGAN-1  
SKALA 1 : 50



TAMPAK POTONGAN-2  
SKALA 1 : 50

KETERANGAN

-  =PAINT FINISH DULUX PENTALITE (44432)
-  =WALLPAPER ROCK (DV-1620)
-  = PLAFOND ACOUSTIC (600x1200) - EKSISTING
-  =CARPET TILE INTERFACE BIKE PATH COLLECTION LEAD ASIA BLUE (BP411)

PEMBERI TUGAS



PROYEK

**PENGADAAN RENOVASI INTERIOR RUANG KERJA KANTOR PUSAT**  
JL. H.R. RASUNA SAID KAV. C-2 JAKARTA SELATAN

MENYETUJUI

PT JASA RAHARJA

**MARGARETH V.S. PANJAITAN**  
KEPALA DIVISI UMUM

PENANGGUNG JAWAB PERENCANAAN

PT. ESYA MEGAH PERKASA

**ISKANDARSYAH**  
DIREKTUR

NAMA GAMBAR

**TAMPAK POTONGAN AREA STAFF & FUNGSIONAL DIV AKUNTANSI**

SKALA	KODE GBR	NO. LBR
1 : 50	INT-15	

DIVISI

DIVISI INVESTASI DAN DIVISI AKUNTANSI

KONSULTAN PERENCANA



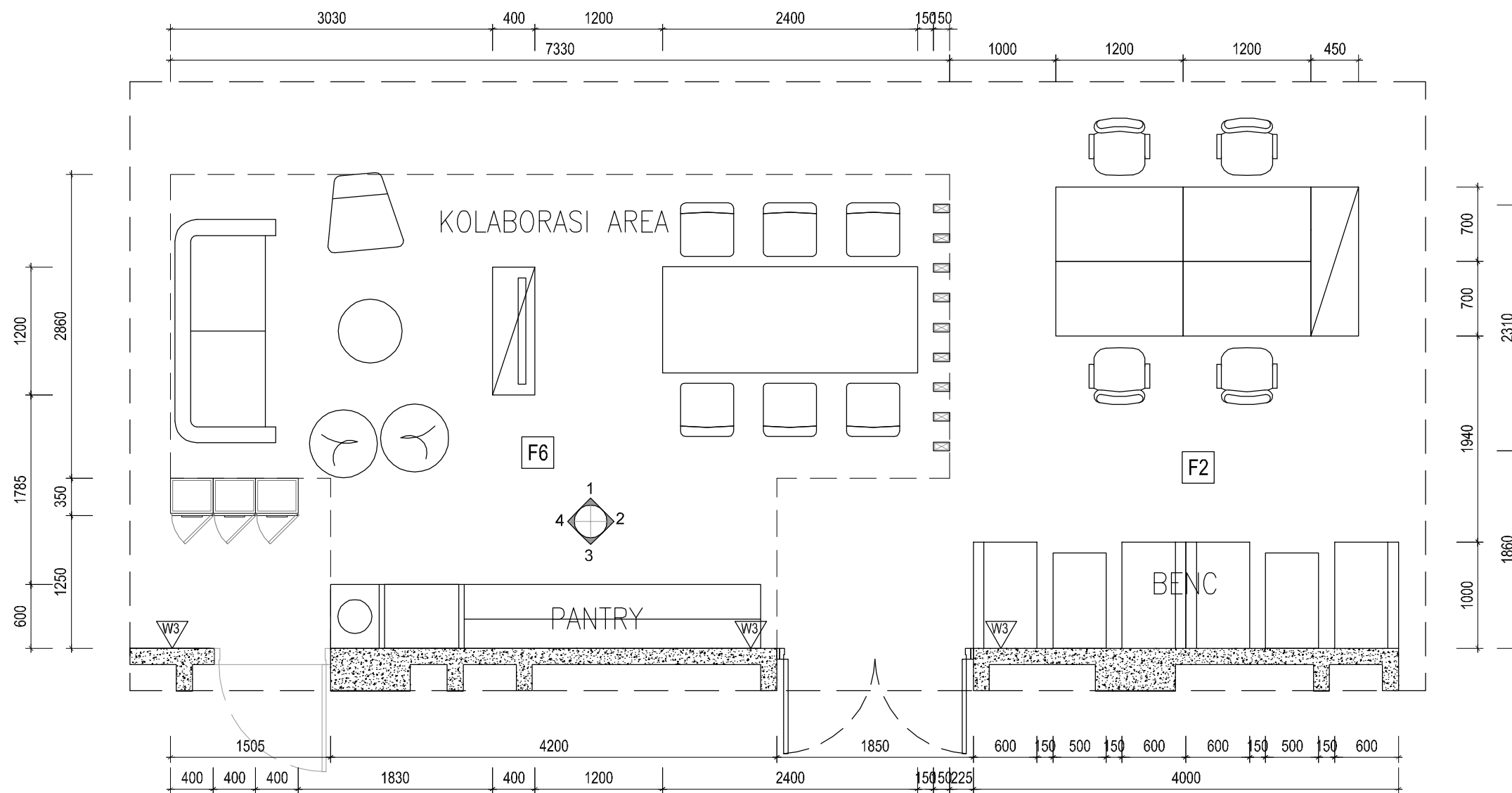

DENAH KOLABORASI, PANTRY & BENCH  
SKALA 1 : 50

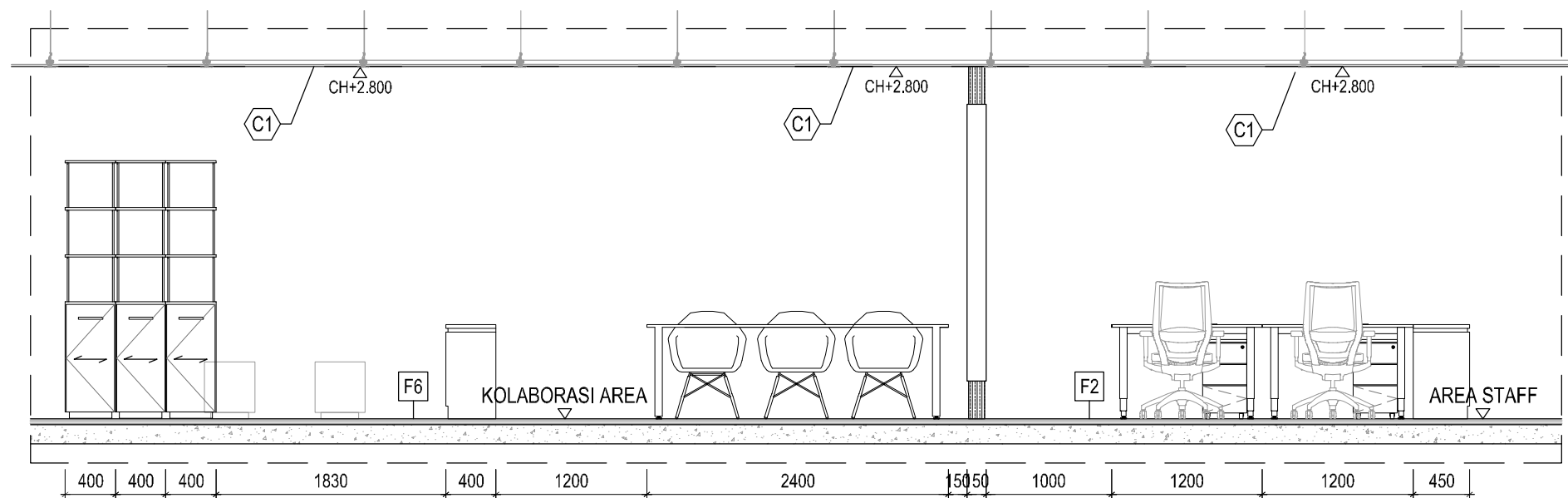

TAMPAK POTONGAN-1  
SKALA 1 : 50

KETERANGAN

- =WALLPAPER STAR WALL (96002)
- =PAINT FINISH DULUX PENTALITE (44432)
- = PLAFOND ACOUSTIC (600x1200) - EKSISTING
- =CARPET TILE INTERFACE BIKE PATH COLLECTION LEAD ASIA BLUE (BP411)
- =PARQUET KALIMANTAN GOLDEN ROSEWOOD EX GRACEWOOD

PEMBERI TUGAS



PROYEK

PENGADAAN RENOVASI INTERIOR RUANG KERJA KANTOR PUSAT JL. H.R. RASUNA SAID KAV. C-2 JAKARTA SELATAN

MENYETUJUI

PT. JASA RAHARJA

MARGARETH V.S. PANJAITAN  
KEPALA DIVISI UMUM

PENANGGUNG JAWAB PERENCANAAN

PT. ESYA MEGAH PERKASA

ISKANDARSYAH  
DIREKTUR

NAMA GAMBAR

TAMPAK POTONGAN AREA KOLABORASI, PANTRY & BENCH

SKALA KODE GBR NO. LBR

1 : 50 INT-16

DIVISI

DIVISI INVESTASI DAN DIVISI AKUNTANSI

KONSULTAN PERENCANA



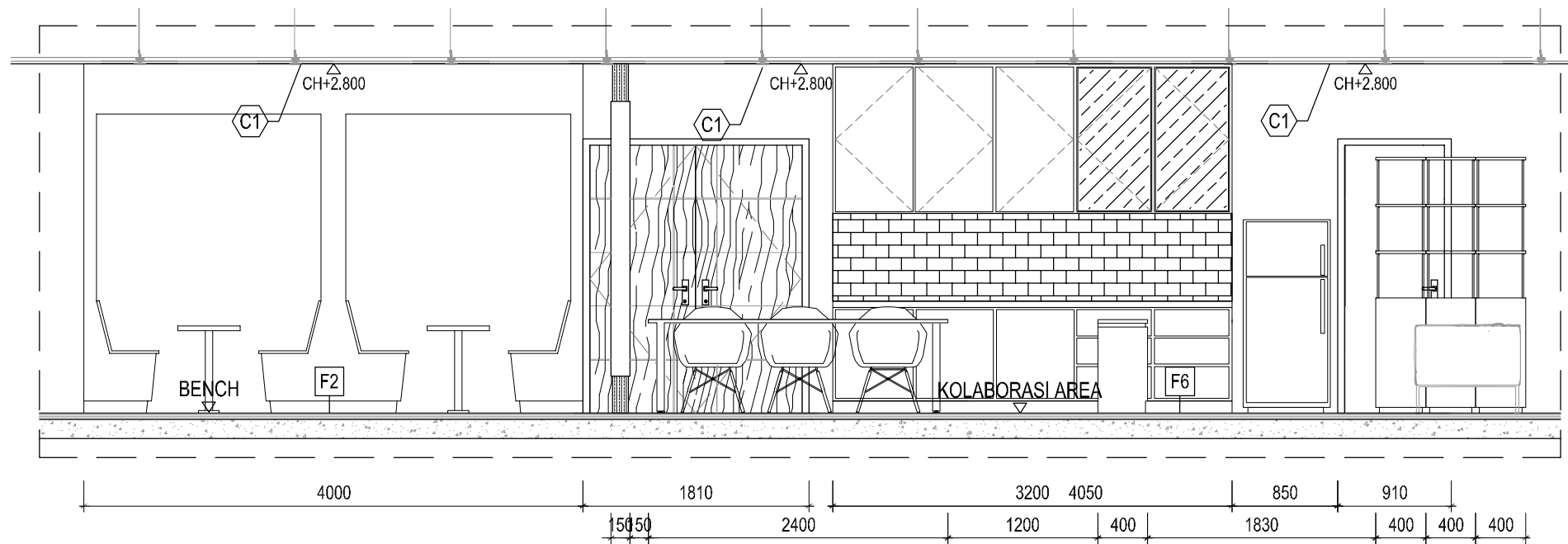

TAMPAK POTONGAN-3  
SKALA 1 : 50

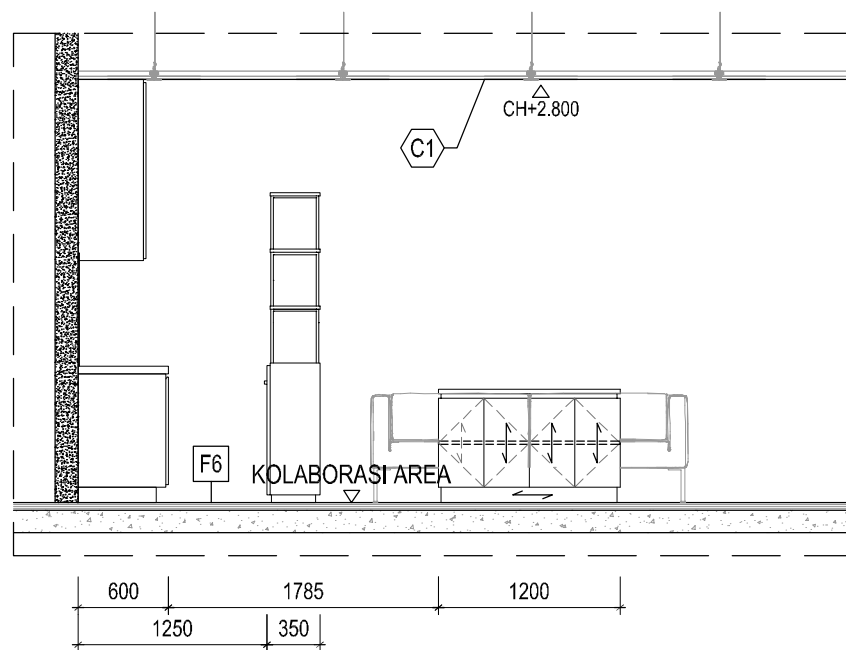



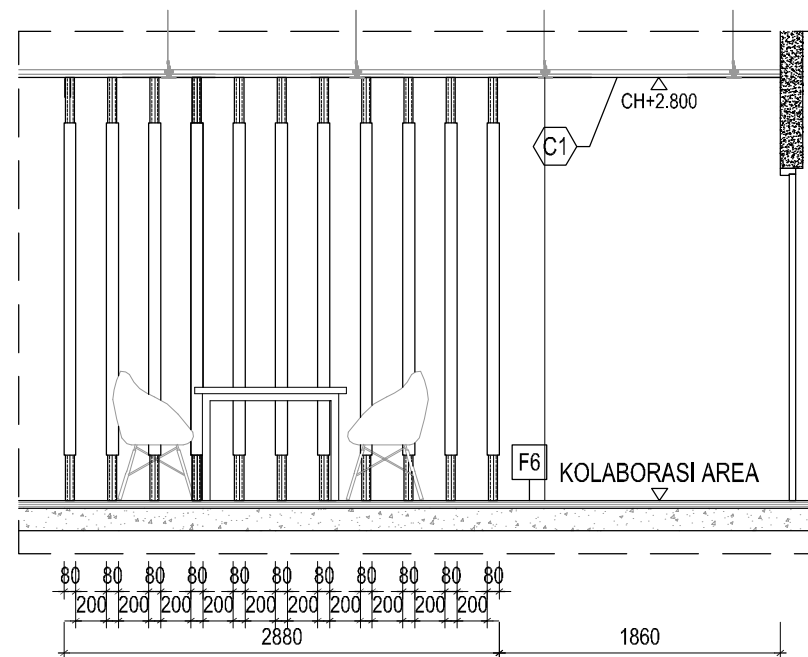

TAMPAK POTONGAN-4  
SKALA 1 : 50



TAMPAK POTONGAN-2  
SKALA 1 : 50

KETERANGAN

-  =WALLPAPER  
STAR WALL (96002)
-  =PAINT FINISH  
DULUX PENTALITE (44432)
-  = PLAFOND ACOUSTIC  
(600x1200) - EKSISTING
-  =CARPET TILE  
INTERFACE BIKE PATH  
COLLECTION LEAD ASIA  
BLUE (BP411)
-  =PARQUET  
KALIMANTAN GOLDEN ROSEWOOD  
EX GRACEWOOD

PEMBERI TUGAS



PROYEK

**PENGADAAN RENOVASI  
INTERIOR RUANG KERJA  
KANTOR PUSAT**  
JL. H.R. RASUNA SAID KAV. C-2 JAKARTA SELATAN

MENYETUJUI

PT JASA RAHARJA

**MARGARETH V.S. PANJAITAN**  
KEPALA DIVISI UMUM

PENANGGUNG JAWAB PERENCANAAN

PT. ESYA MEGAH PERKASA

**ISKANDARSYAH**  
DIREKTUR

NAMA GAMBAR

**TAMPAK POTONGAN  
AREA KOLABORASI, PANTRY  
& BREAK**

SKALA      KODE GBR      NO. LBR

1 : 50

INT-17

DIVISI

DIVISI INVESTASI DAN  
DIVISI AKUNTANSI

KONSULTAN PERENCANA





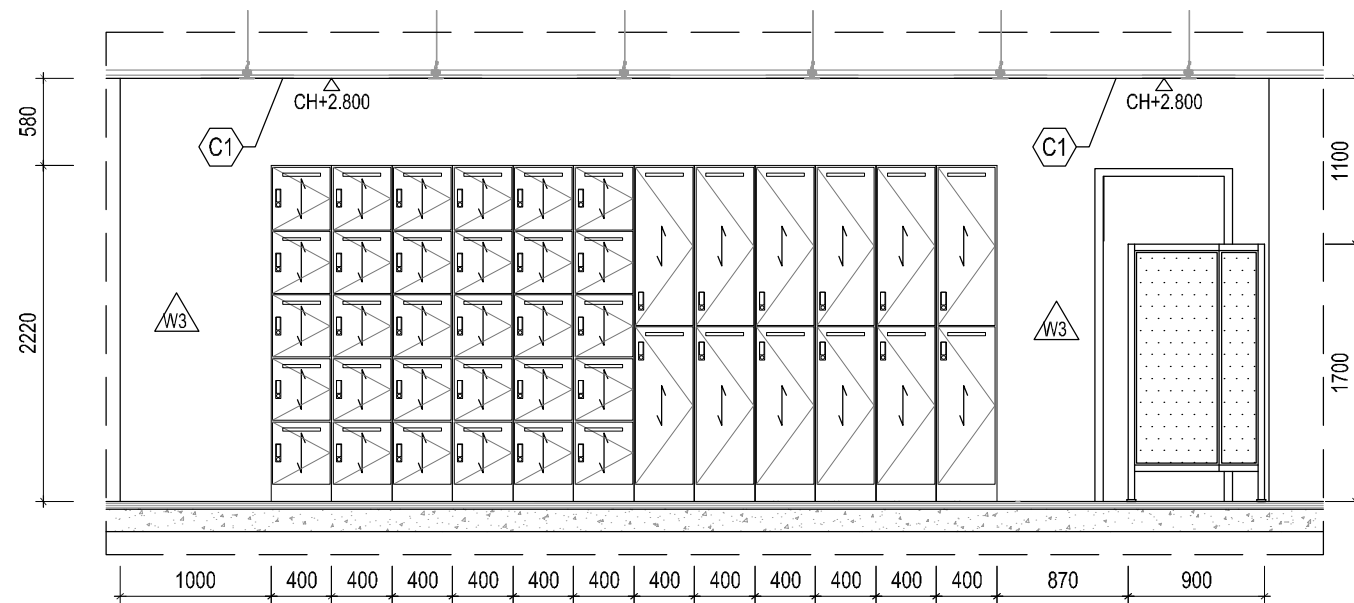

**TAMPAK POTONGAN-1**  
SKALA 1 : 50

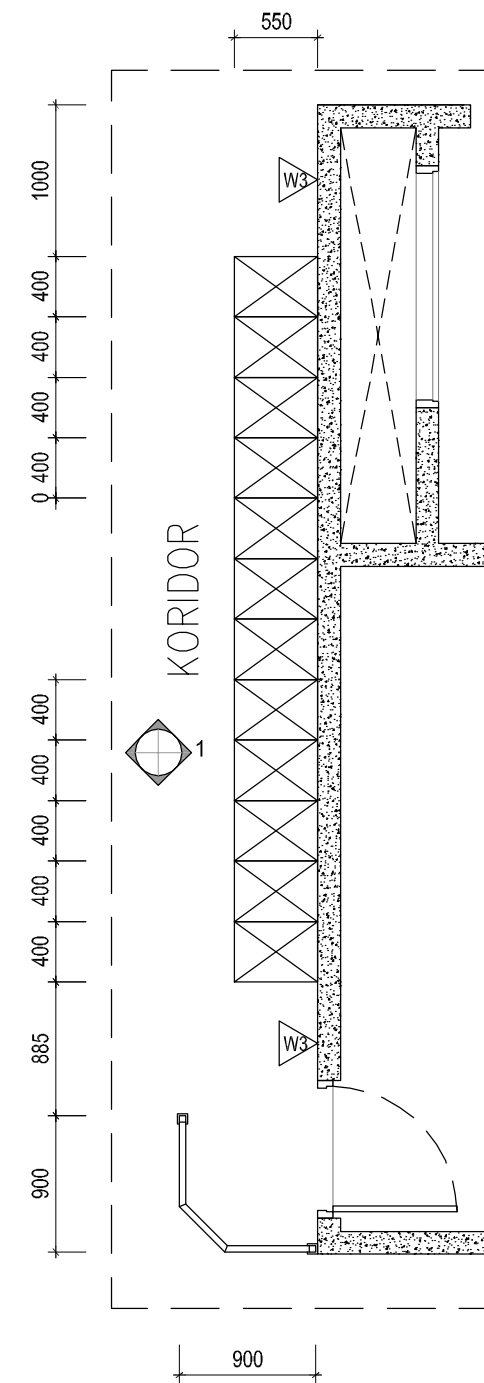

**DENAH KORIDOR**  
SKALA 1 : 50

**KETERANGAN**

-  =PAINT FINISH  
DULUX PENTALITE (44432)
-  = PLAFOND ACOUSTIC  
(600x1200) - EKSISTING
-  =VINYL  
VINYL TACO WOOD SERIES  
PARMA OAK (TV-004)

PEMBERI TUGAS



PROYEK

**PENGADAAN RENOVASI  
INTERIOR RUANG KERJA  
KANTOR PUSAT**  
JL. H.R. RASUNA SAID KAV. C-2 JAKARTA SELATAN

MENYETUJUI

PT. JASA RAHARJA

**MARGARETH V.S. PANJAITAN**  
KEPALA DIVISI UMUM

PENANGGUNG JAWAB PERENCANAAN

PT. ESYA MEGAH PERKASA

**ISKANDARSYAH**  
DIREKTUR

NAMA GAMBAR

**TAMPAK POTONGAN  
AREA KORIDOR**

SKALA      KODE GBR      NO. LBR

1 : 50      INT-18     

DIVISI

DIVISI INVESTASI DAN  
DIVISI AKUNTANSI

KONSULTAN PERENCANA



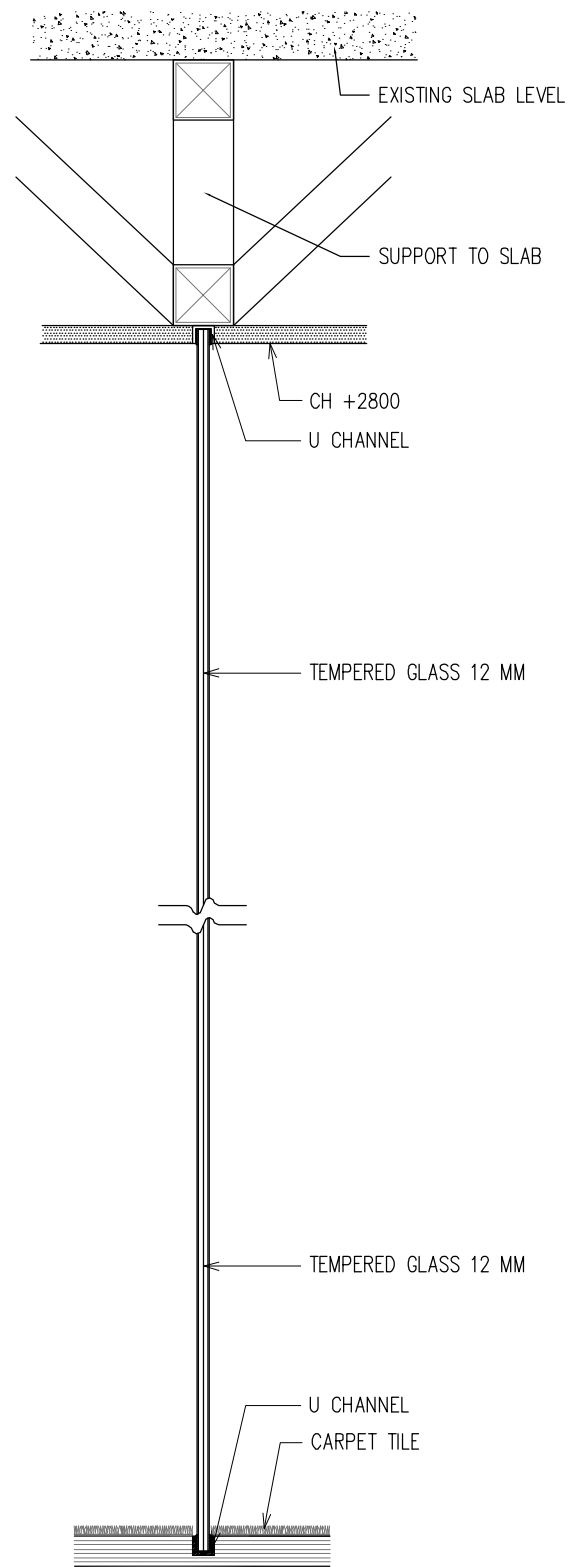

DETAIL PARTISI P1  
SKALA 1:5

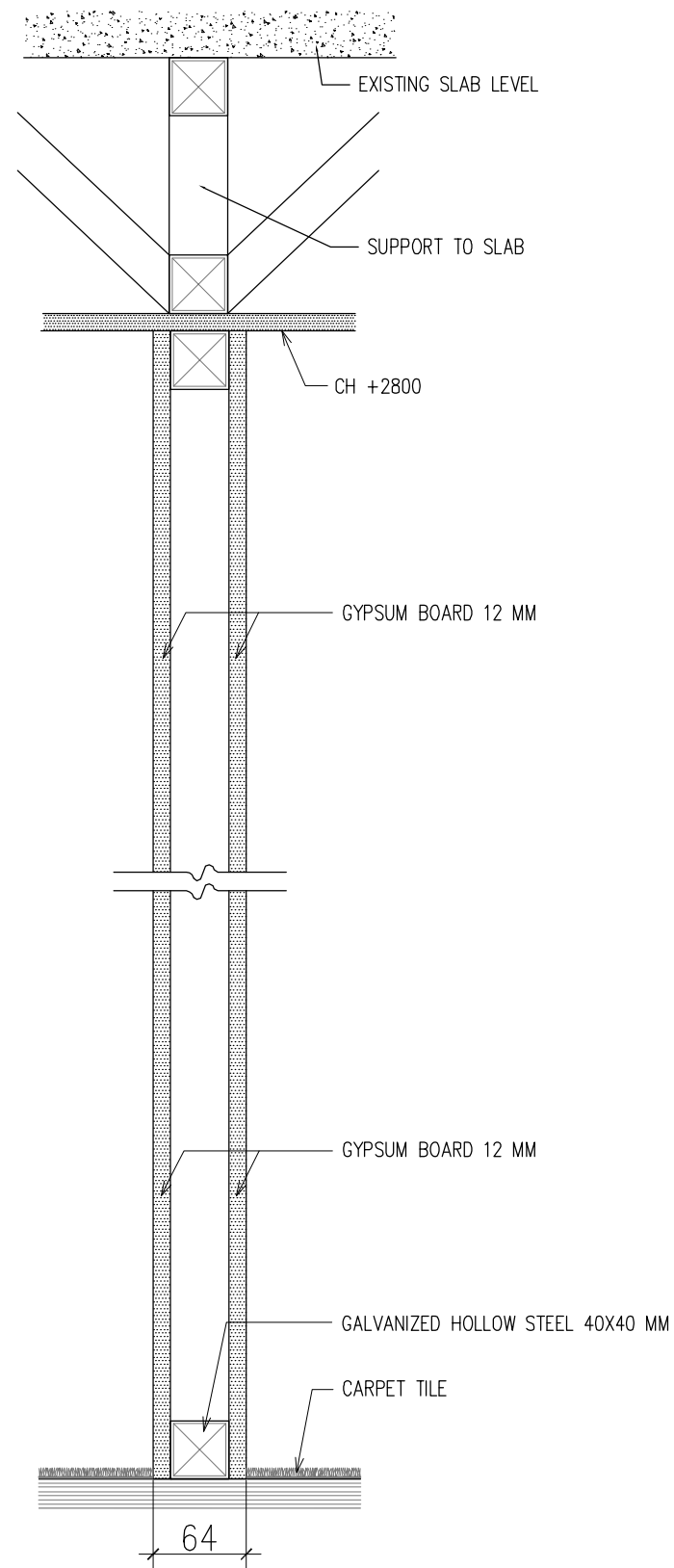

DETAIL PARTISI P2  
SKALA 1:5

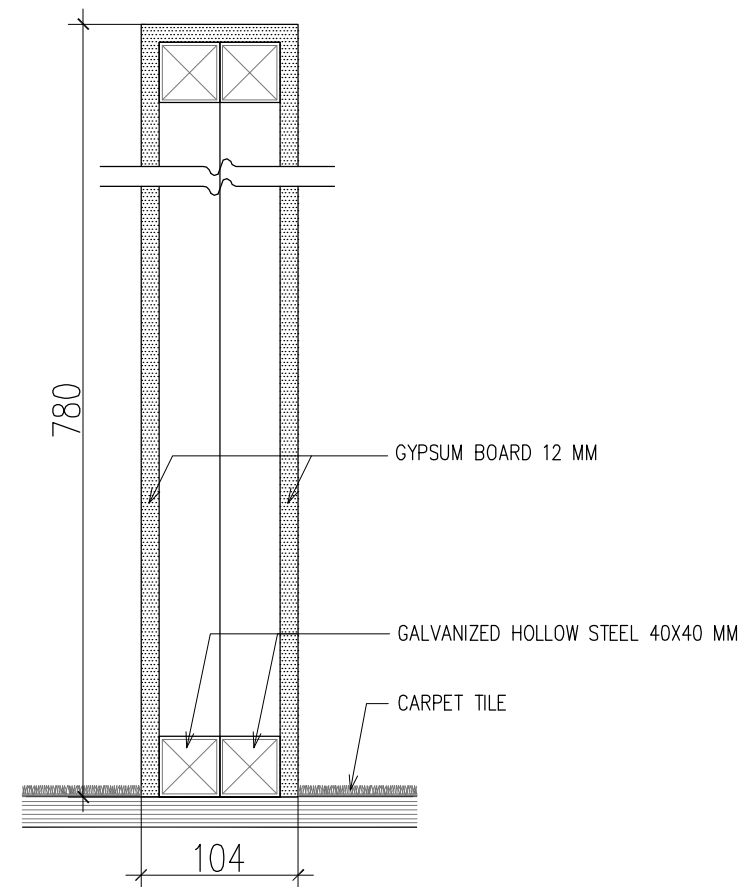

DETAIL PARTISI P3  
SKALA 1:5

KETERANGAN

PEMBERI TUGAS



PROYEK

**PENGADAAN RENOVASI  
INTERIOR RUANG KERJA  
KANTOR PUSAT**  
JL. H.R. RASUNA SAID KAV. C-2 JAKARTA SELATAN

MENYETUJUI

PT JASA RAHARJA

MARGARETH V.S. PANJAITAN  
KEPALA DIVISI UMUM

PENANGGUNG JAWAB PERENCANAAN

PT. ESYA MEGAH PERKASA

ISKANDARSYAH  
DIREKTUR

NAMA GAMBAR

**DETAIL  
P1, P2, P3**

SKALA      KODE GBR      NO. LBR

1 : 5

INT-D1

DIVISI

DIVISI INVESTASI DAN  
DIVISI AKUNTANSI

KONSULTAN PERENCANA



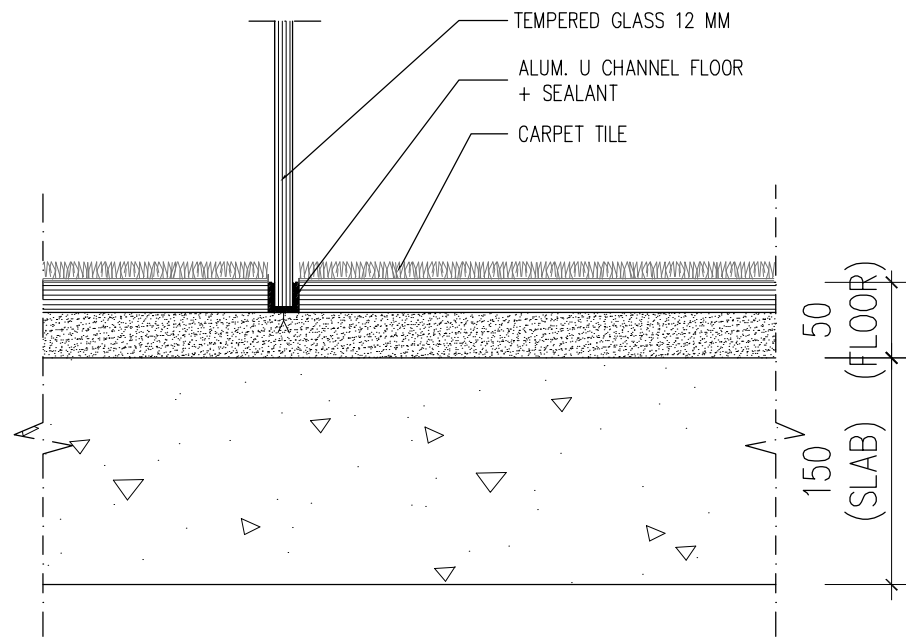

DETAIL LANTAI-1  
SKALA 1:5

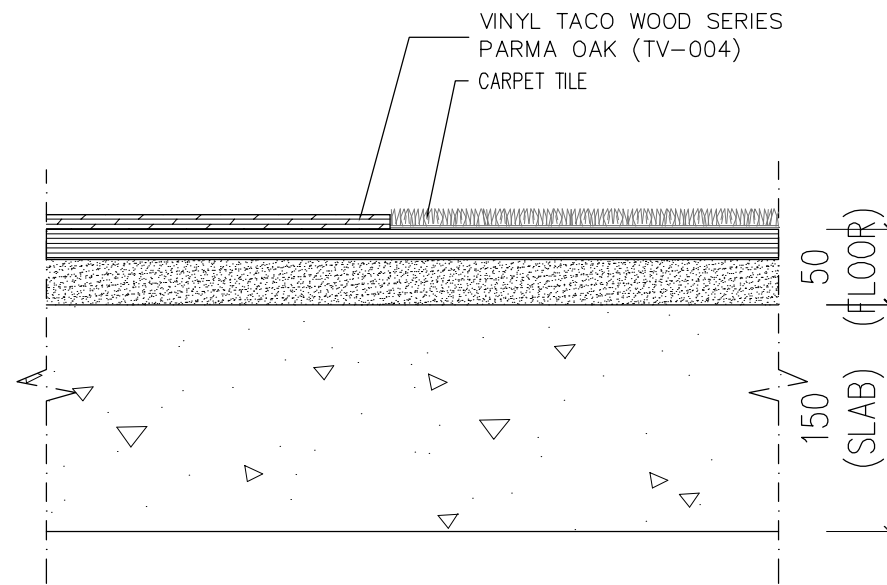

DETAIL LANTAI-2  
SKALA 1:5

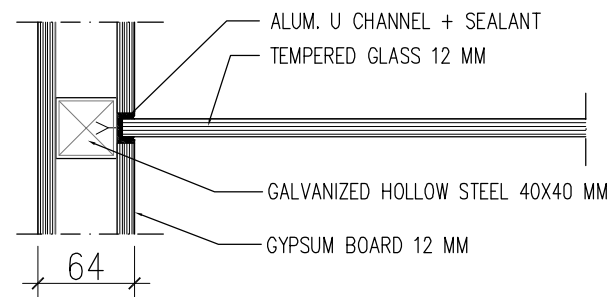

GLASS JOINT-1  
SKALA 1:5

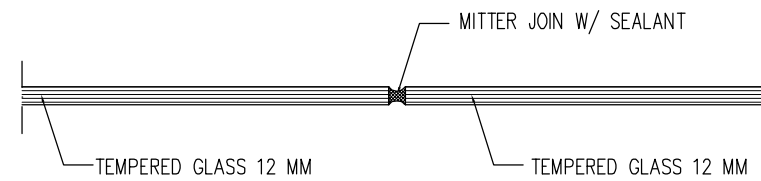

GLASS JOINT-2  
SKALA 1:5

KETERANGAN

PEMBERI TUGAS



PROYEK

**PENGADAAN RENOVASI  
INTERIOR RUANG KERJA  
KANTOR PUSAT**  
JL. H.R. RASUNA SAID KAV. C-2 JAKARTA SELATAN

MENYETUJUI

PT. JASA RAHARJA

**MARGARETH V.S. PANJAITAN**  
KEPALA DIVISI UMUM

PENANGGUNG JAWAB PERENCANAAN

PT. ESYA MEGAH PERKASA

**ISKANDARSYAH**  
DIREKTUR

NAMA GAMBAR

**DETAIL LANTAI  
& GLASS JOINT**

SKALA      KODE GBR      NO. LBR

1 : 5      INT-D2     

DIVISI

DIVISI INVESTASI DAN  
DIVISI AKUNTANSI

KONSULTAN PERENCANA



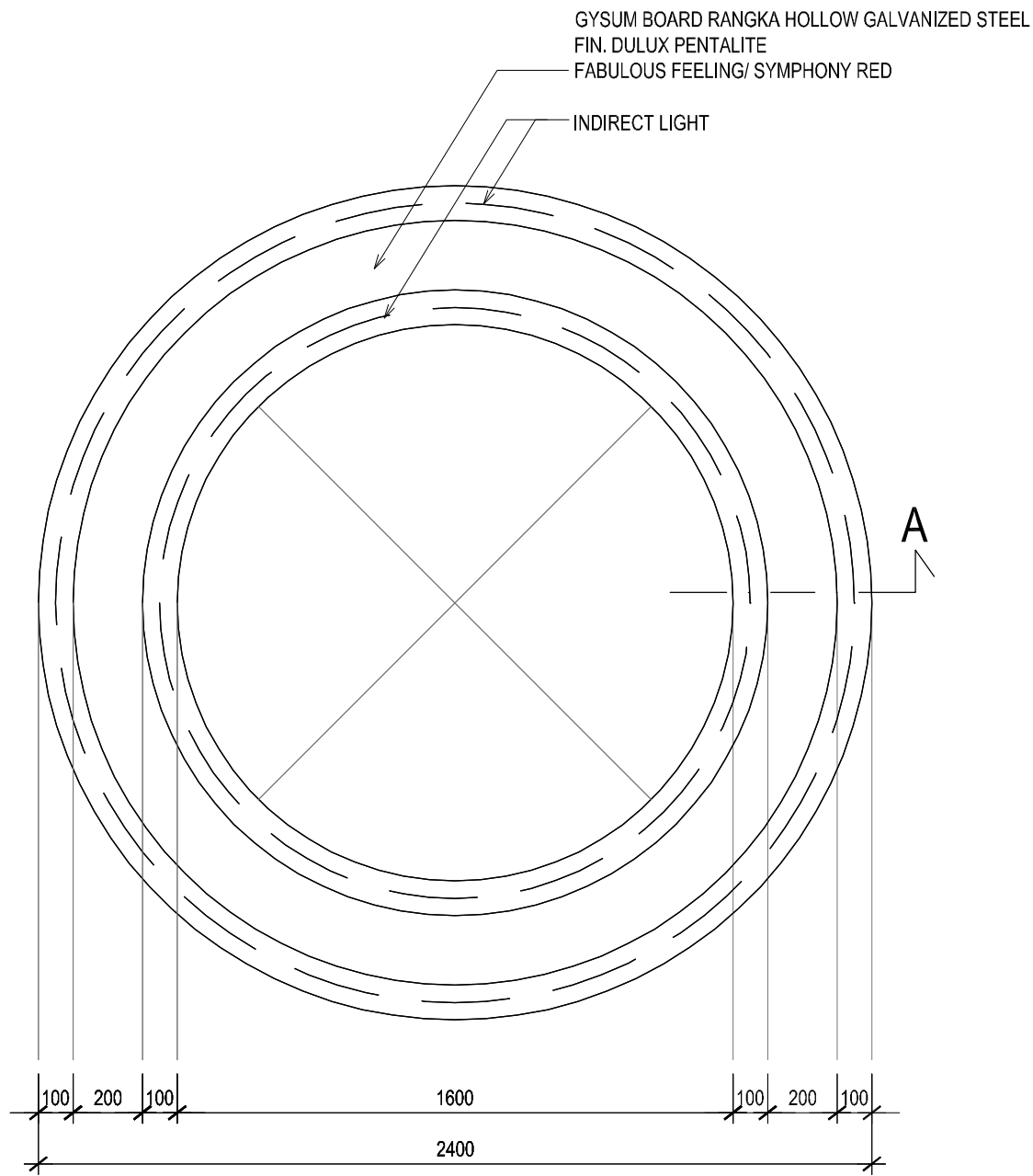

**DETAIL DROP CEILING (DC-01)**  
SKALA 1 : 20

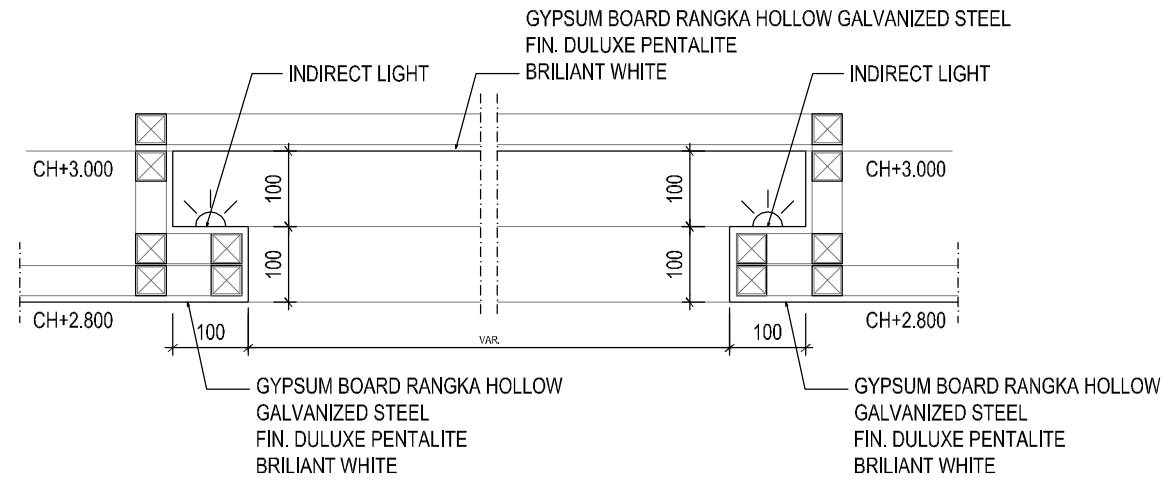

**DETAIL UP CEILING (UC-01)**  
SKALA 1 : 10

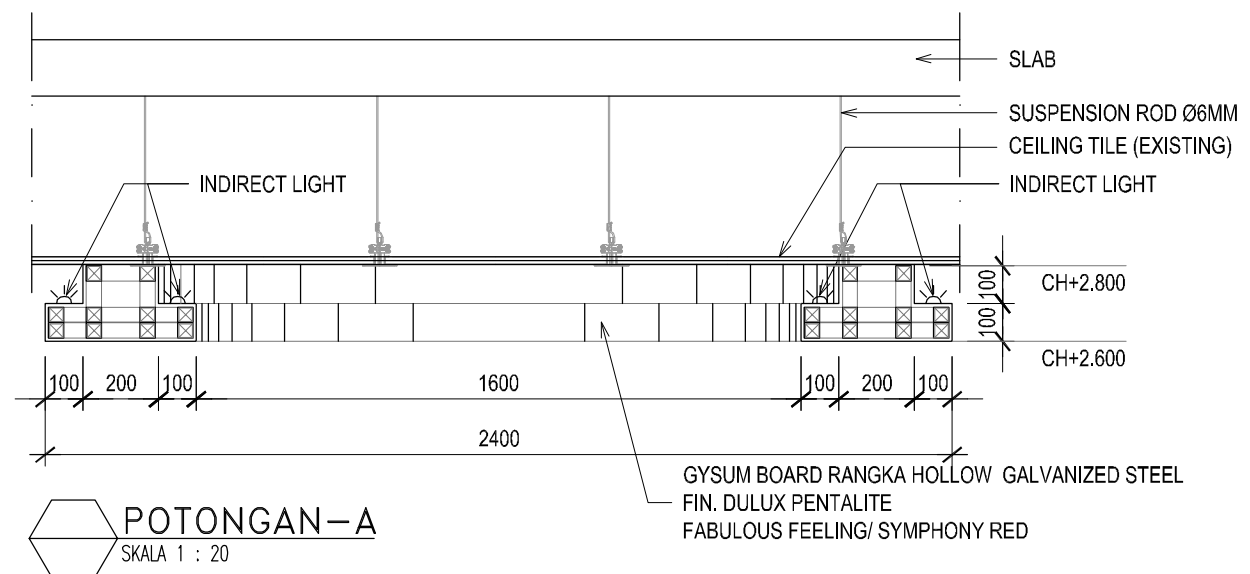

**POTONGAN-A**  
SKALA 1 : 20

KETERANGAN

PEMBERI TUGAS



PROYEK

**PENGADAAN RENOVASI  
INTERIOR RUANG KERJA  
KANTOR PUSAT**  
JL. H.R. RASUNA SAID KAV. C-2 JAKARTA SELATAN

MENYETUJUI

PT JASA RAHARJA

**MARGARETH V.S. PANJAITAN**  
KEPALA DIVISI UMUM

PENANGGUNG JAWAB PERENCANAAN

PT. ESYA MEGAH PERKASA

**ISKANDARSYAH**  
DIREKTUR

NAMA GAMBAR

**DETAIL PLAFON**

SKALA      KODE GBR      NO. LBR

1 : 20      INT-D3     

DIVISI

DIVISI INVESTASI DAN  
DIVISI AKUNTANSI

KONSULTAN PERENCANA



KETERANGAN



PEMBERI TUGAS  
**PENGADAAN RENOVASI  
 INTERIOR RUANG KERJA  
 KANTOR PUSAT**  
 JL. H.R. RASUNA SAID KAV. C-2 JAKARTA SELATAN

MENYETUJUI  
 PT. JASA RAHARJA

MARGARETH V.S. PANJAITAN  
 KEPALA DIVISI UMUM

PENANGGUNG JAWAB PERENCANAAN  
 PT. ESYA MEGAH PERKASA

ISKANDARSYAH  
 DIREKTUR

NAMA GAMBAR  
**DETAIL PINTU**

SKALA	KODE GBR	NO. LBR
1 : 20	INT-D4	

DIVISI  
 DIVISI INVESTASI DAN  
 DIVISI AKUNTANSI

KONSULTAN PERENCANA

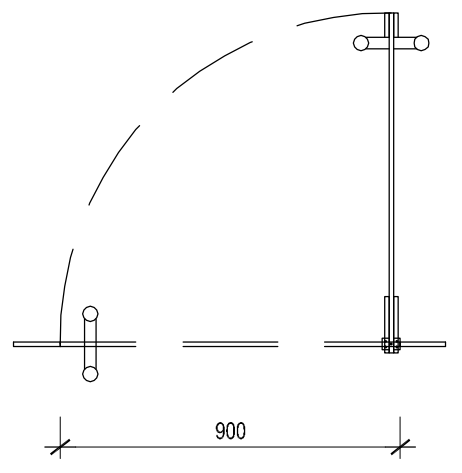
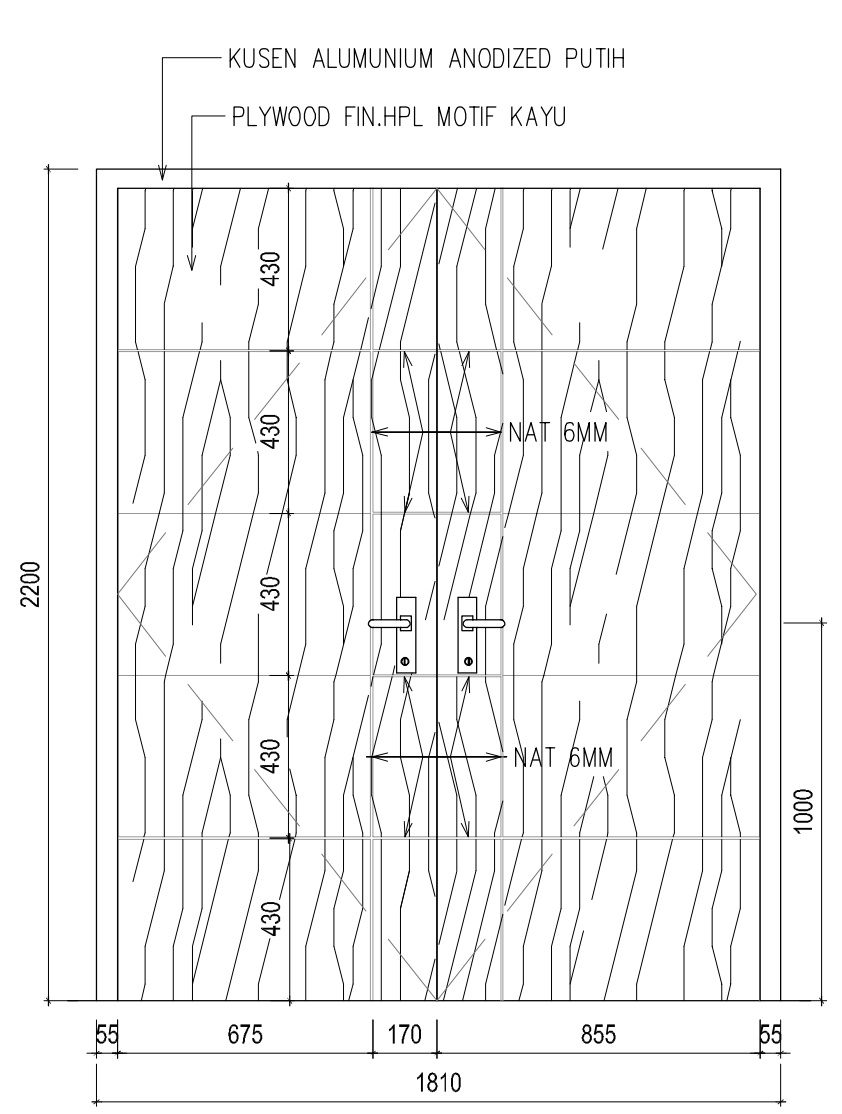
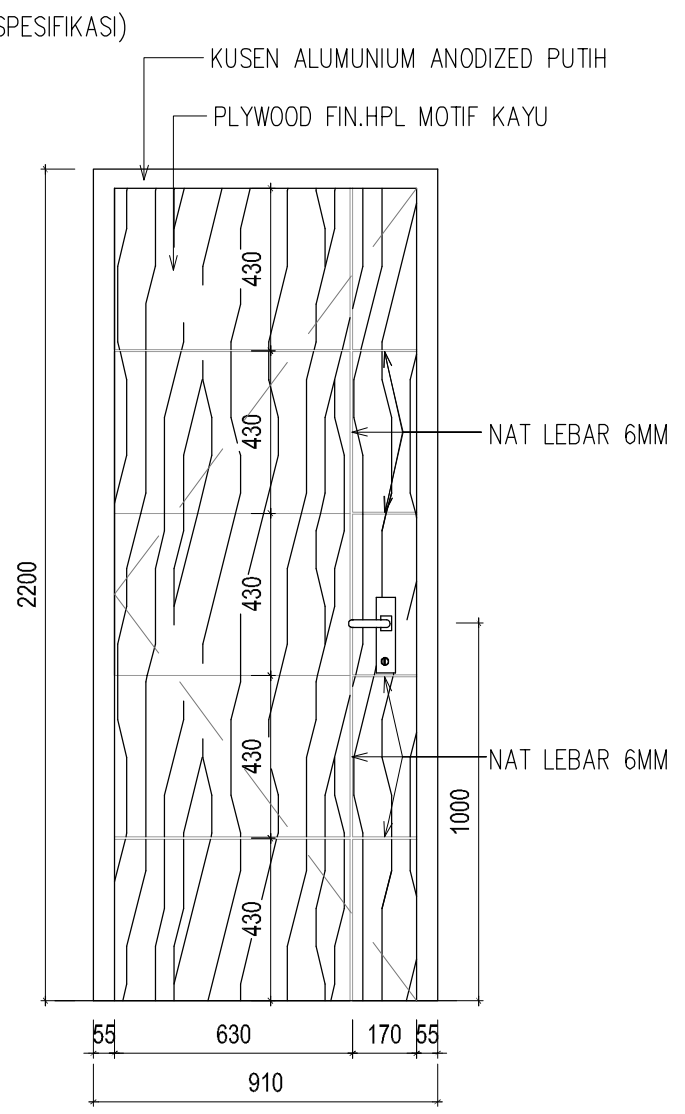
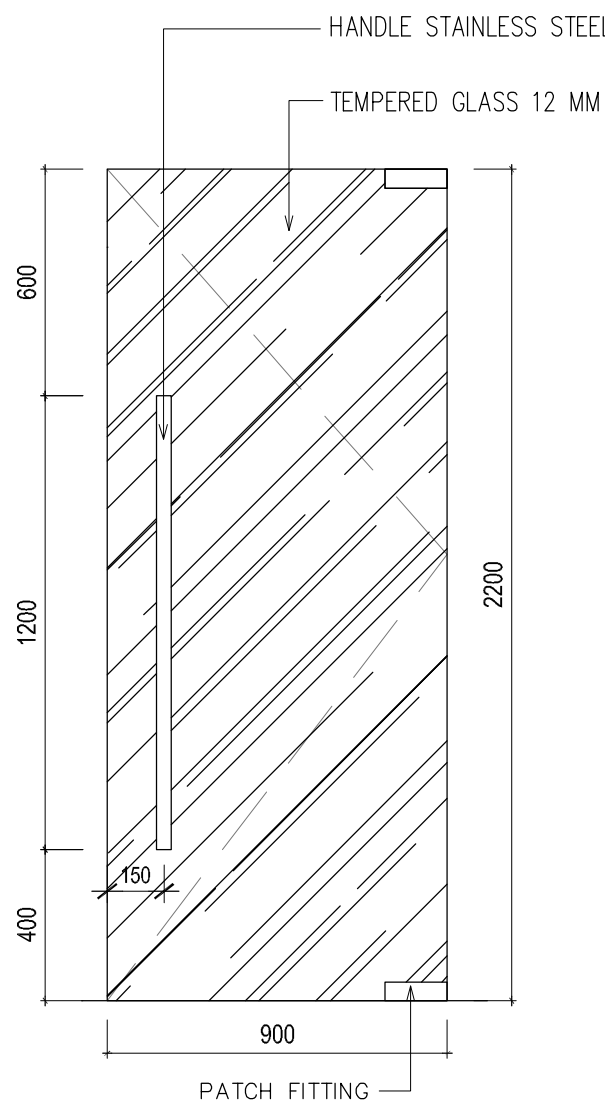

DETAIL PINTU D.2  
 SKALA 1 : 20

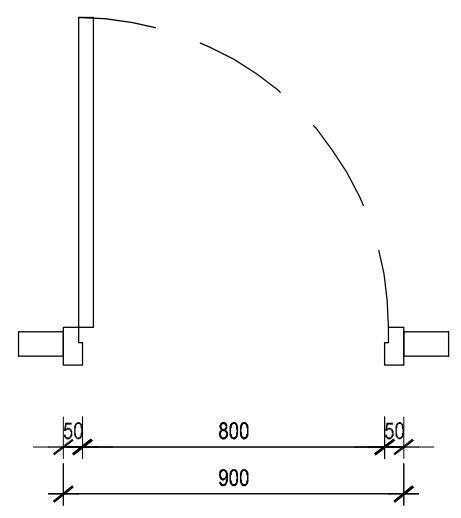

DETAIL PINTU D.3  
 SKALA 1 : 20

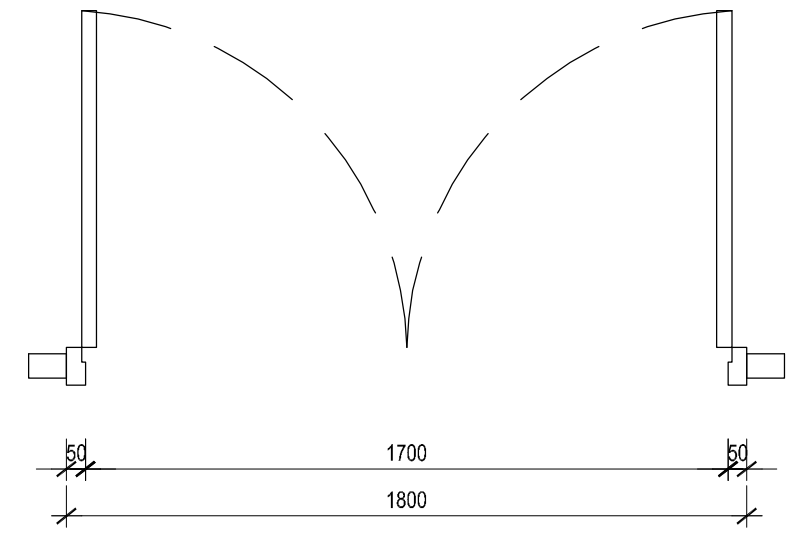

DETAIL PINTU D.4  
 SKALA 1 : 20

KETERANGAN

PEMBERI TUGAS



PROYEK

**PENGADAAN RENOVASI  
INTERIOR RUANG KERJA  
KANTOR PUSAT**  
JL. H.R. RASUNA SAID KAV. C-2 JAKARTA SELATAN

MENYETUJUI

PT. JASA RAHARJA

MARGARETH V.S. PANJAITAN  
KEPALA DIVISI UMUM

PENANGGUNG JAWAB PERENCANAAN

PT. ESYA MEGAH PERKASA

ISKANDARSYAH  
DIREKTUR

NAMA GAMBAR

**DETAIL  
BACKDROP MONITOR  
AKUNTANSI**

SKALA      KODE GBR      NO. LBR

1 : 25      INT-D5     

DIVISI

DIVISI INVESTASI DAN  
DIVISI AKUNTANSI

KONSULTAN PERENCANA

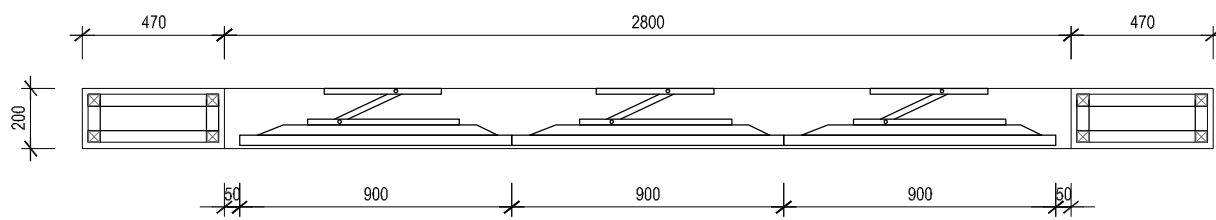

**POTONGAN - 01**  
SKALA 1 : 25

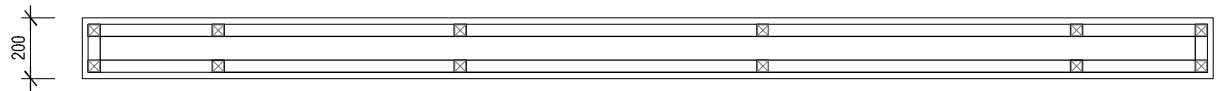

**POTONGAN - 02**  
SKALA 1 : 25

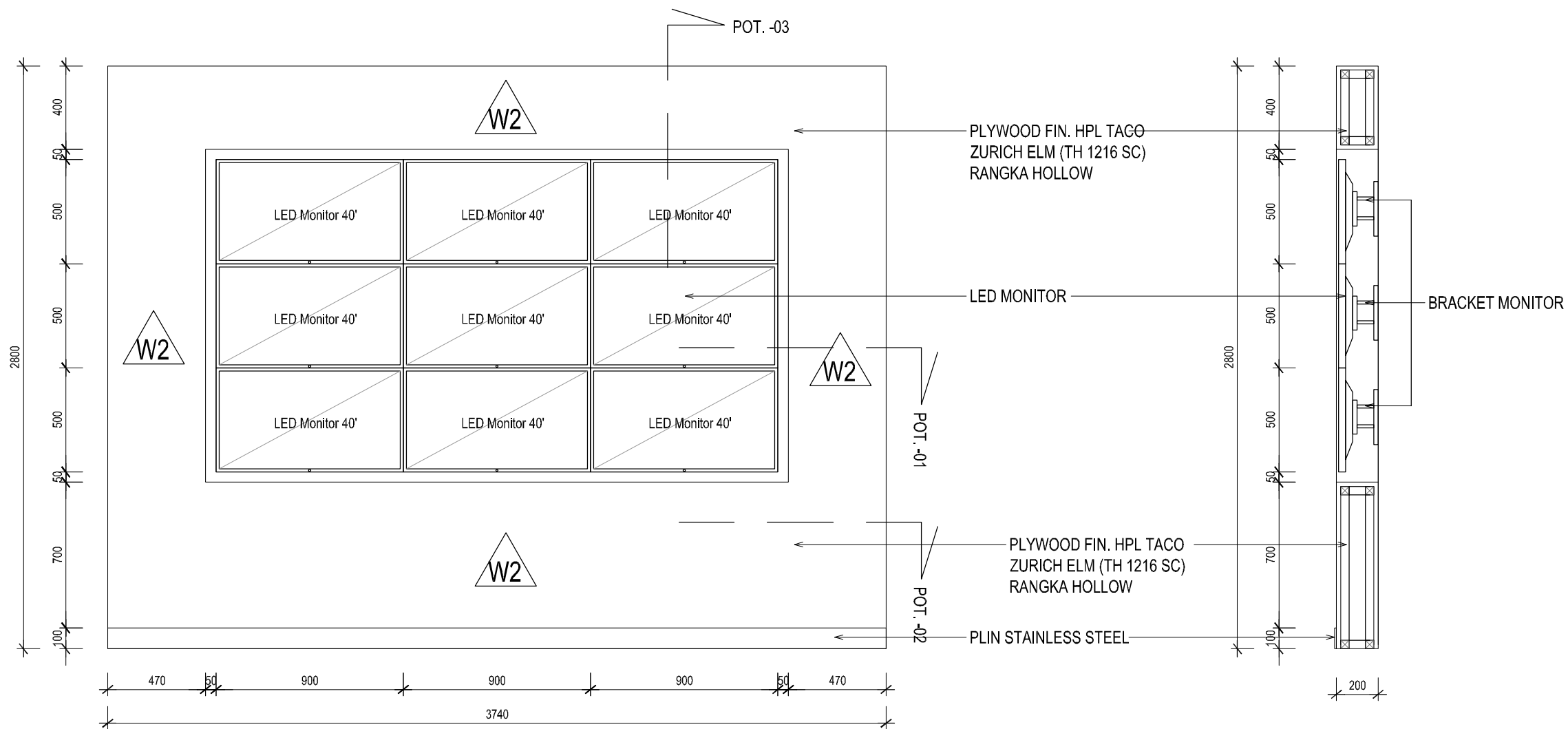

**TAMPAK BACKDROP R.MONITOR**  
SKALA 1 : 25

**POTONGAN - 03**  
SKALA 1 : 25

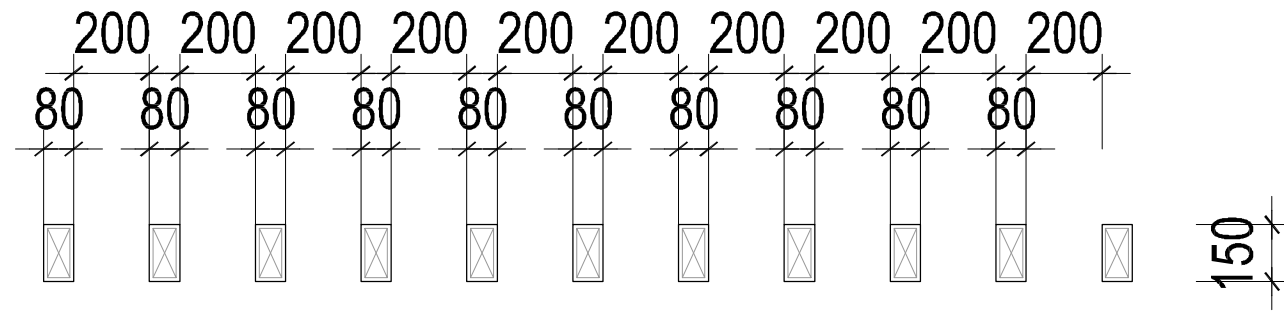

DENAH PARTISI P4  
SKALA 1 : 20

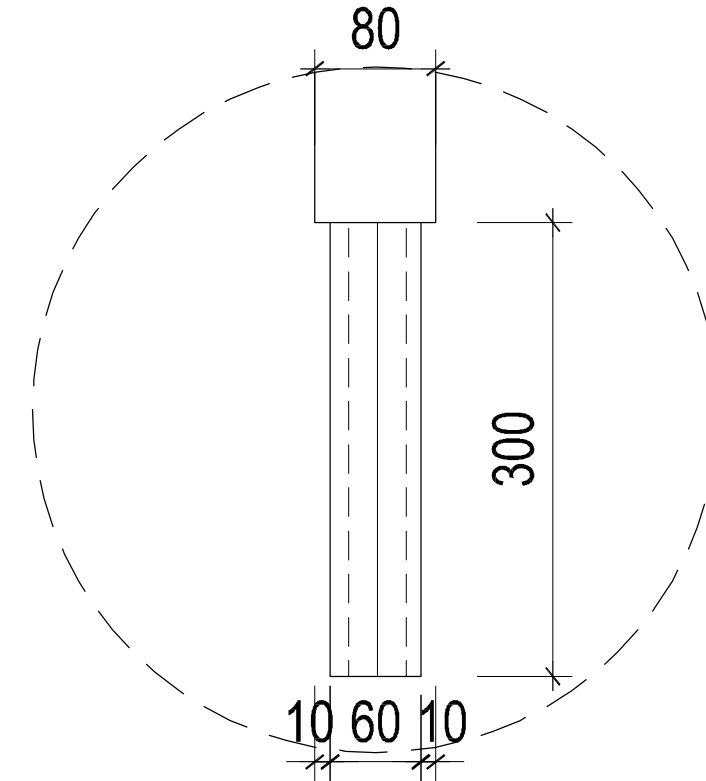

DETAIL KAKI  
SKALA 1 : 5

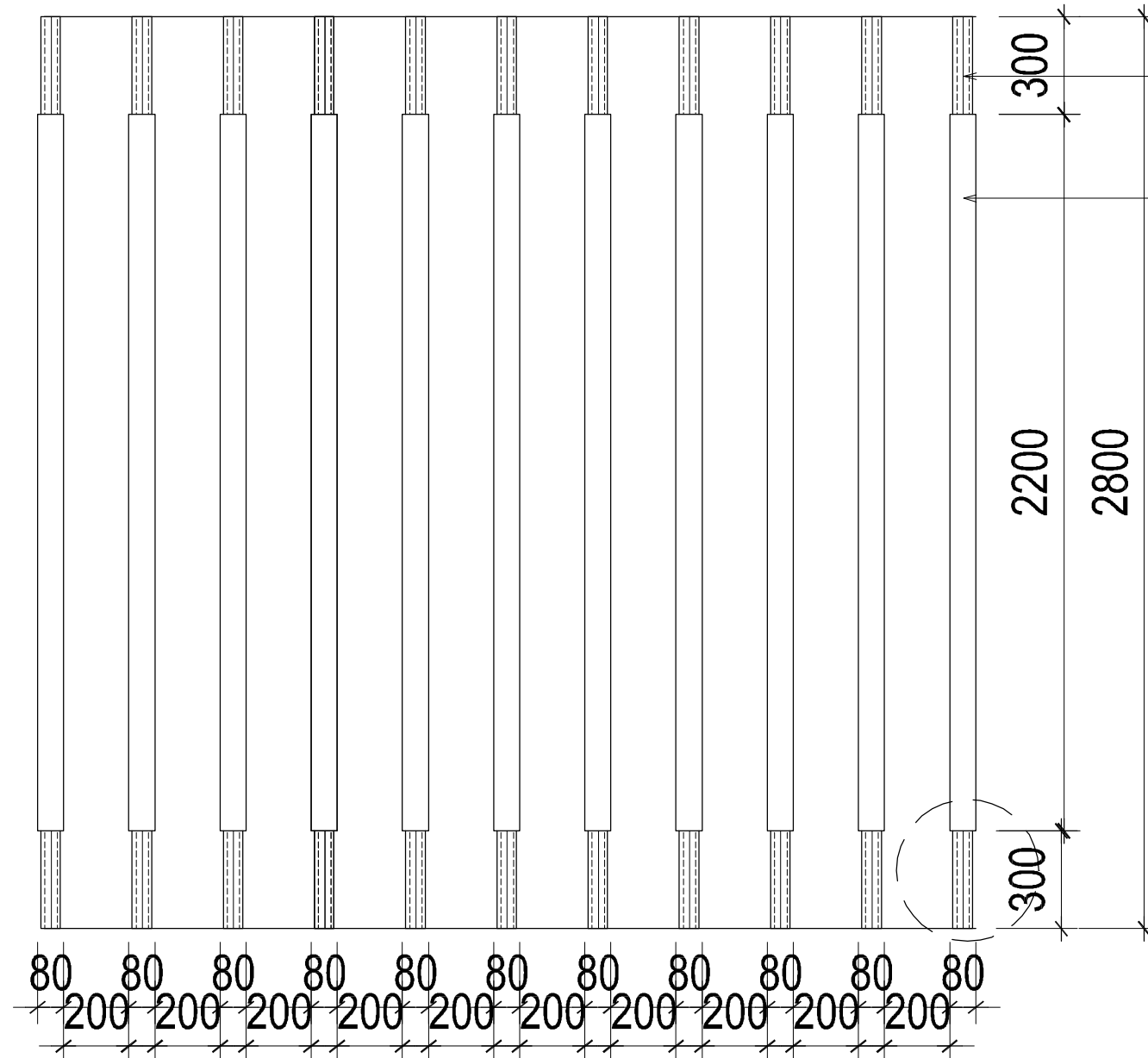

Finishing Stainless Steel

Kisi - kisi kayu Plywood  
Fin. Cat Duco  
uk. 80 x 150 mm

TAMPAK SAMPING PARTISI P4  
SKALA 1 : 20

KETERANGAN

PEMBERI TUGAS



PROYEK

PENGADAAN RENOVASI  
INTERIOR RUANG KERJA  
KANTOR PUSAT  
JL. H.R. RASUNA SAID KAV. C-2 JAKARTA SELATAN

MENYETUJUI

PT. JASA RAHARJA

MARGARETH V.S. PANJAITAN  
KEPALA DIVISI UMUM

PENANGGUNG JAWAB PERENCANAAN

PT. ESYA MEGAH PERKASA

ISKANDARSYAH  
DIREKTUR

NAMA GAMBAR

DETAIL PARTISI (P4)

SKALA KODE GBR NO. LBR

1 : 20

INT-D6

DIVISI

DIVISI INVESTASI DAN  
DIVISI AKUNTANSI

KONSULTAN PERENCANA



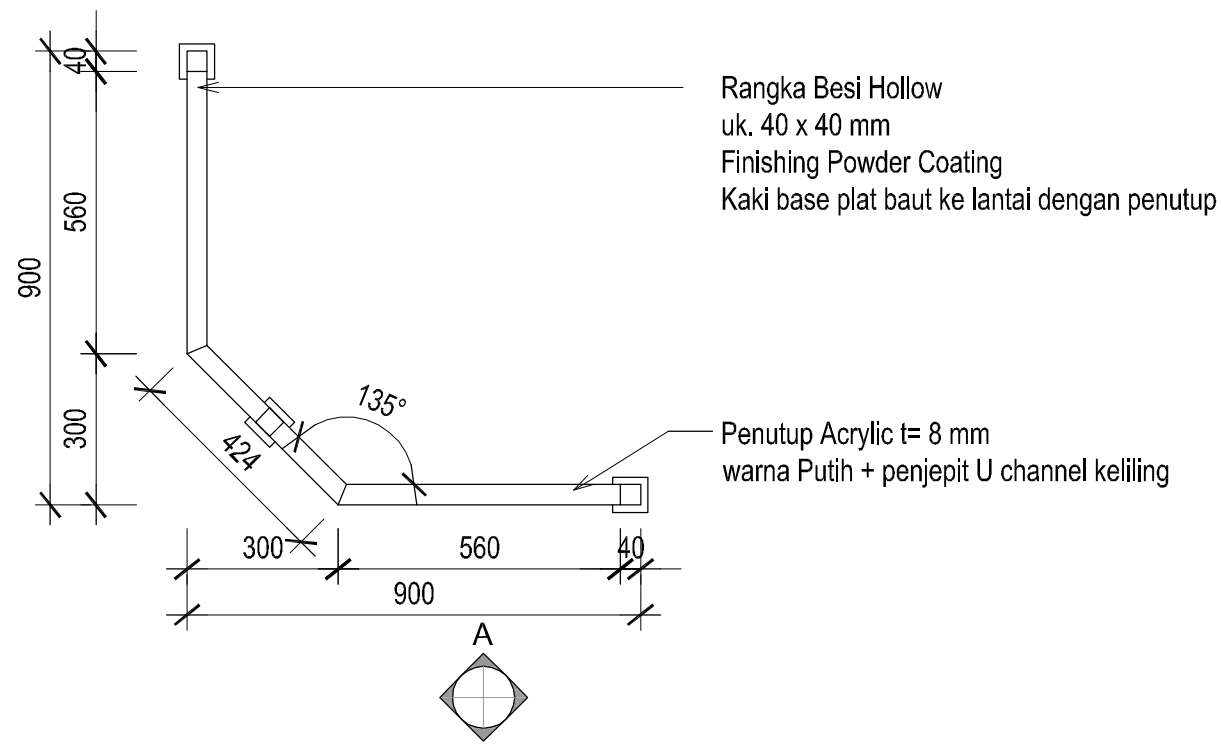

Rangka Besi Hollow  
 uk. 40 x 40 mm  
 Finishing Powder Coating  
 Kaki base plat baut ke lantai dengan penutup

Penutup Acrylic t= 8 mm  
 warna Putih + penjepit U channel keliling

TAMPAK ATAS PARTISI (P6-REVISI)  
 SKALA 1 : 15

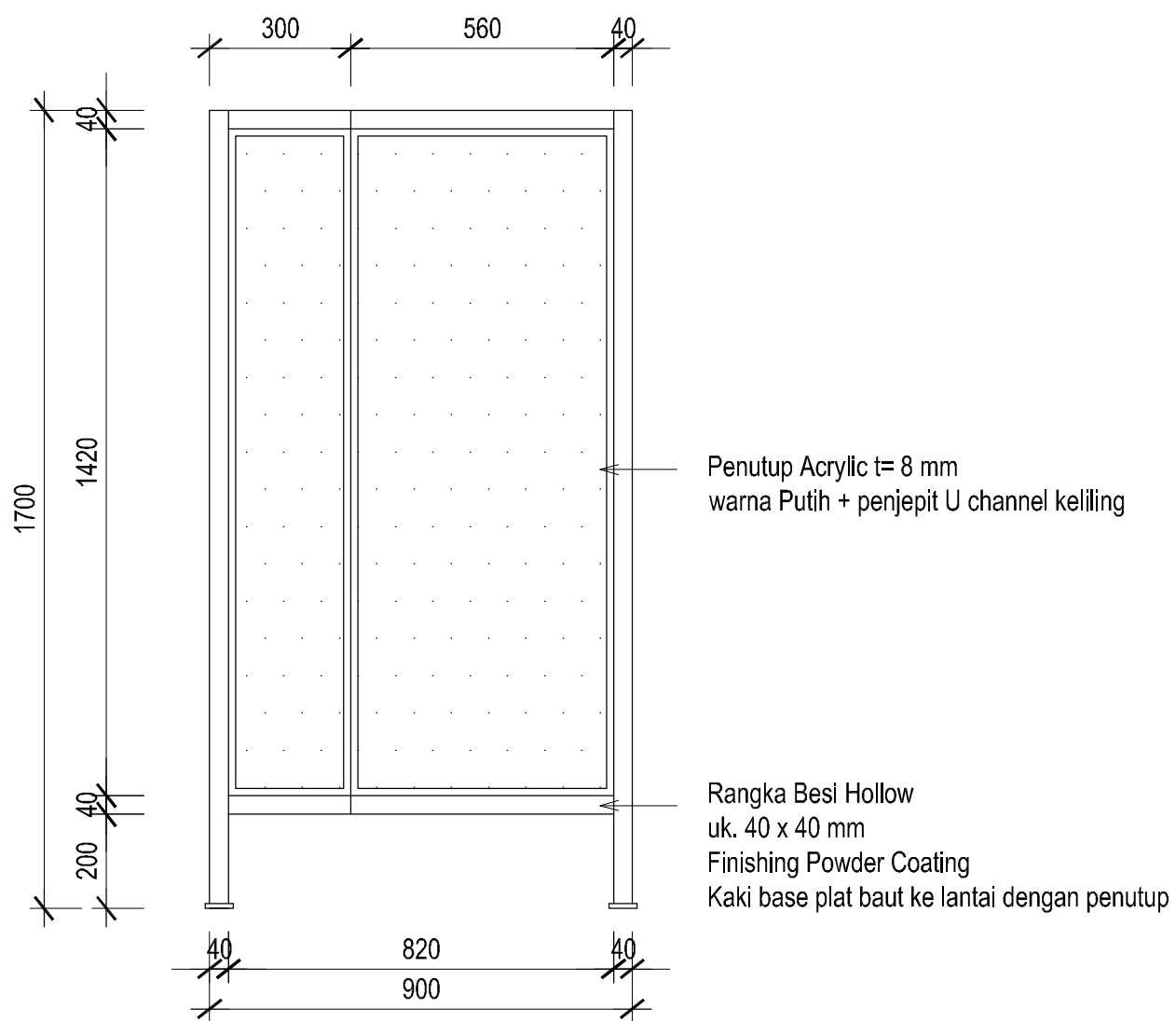

Penutup Acrylic t= 8 mm  
 warna Putih + penjepit U channel keliling

Rangka Besi Hollow  
 uk. 40 x 40 mm  
 Finishing Powder Coating  
 Kaki base plat baut ke lantai dengan penutup

TAMPAK A PARTISI (P6-REVISI)  
 SKALA 1 : 15

.\3dFurniture\Partisi\_KM.png

KETERANGAN

PEMBERI TUGAS



PROYEK

PENGADAAN RENOVASI  
 INTERIOR RUANG KERJA  
 KANTOR PUSAT  
 JL. H.R. RASUNA SAID KAV. C-2 JAKARTA SELATAN

MENYETUJUI

PT. JASA RAHARJA

MARGARETH V.S. PANJAITAN  
 KEPALA DIVISI UMUM

PENANGGUNG JAWAB PERENCANAAN

PT. ESYA MEGAH PERKASA

ISKANDARSYAH  
 DIREKTUR

NAMA GAMBAR

DETAIL PARTISI (P6)

SKALA KODE GBR NO. LBR

1 : 15 INT-D7

DIVISI

DIVISI INVESTASI DAN  
 DIVISI AKUNTANSI

KONSULTAN PERENCANA





# DAFTAR GAMBAR M E P

NO	KODE GAMBAR	JUDUL GAMBAR	SKALA	KETERANGAN
01	ME-00	DAFTAR GAMBAR	N T S	
M E P				
02	ME-01	PERHITUNGAN BEBAN	N T S	
03	ME-02	SINGLE LINE DIAGRAM DATA DAN TELEPHONE	N T S	
04	ME-03	INSTALASI TITIK PENERANGAN	1 : 100	
05	ME-04	INSTALASI TITIK STOP KONTAK	1 : 100	
06	ME-05	INSTALASI OUTLET DATA DAN TELEPHONE	1 : 100	
07	ME-06	INSTALASI OUTLET TV	1 : 100	

KETERANGAN

PEMBERI TUGAS



PROYEK

**PENGADAAN RENOVASI  
INTERIOR RUANG KERJA  
KANTOR PUSAT**  
JL. H.R. RASUNA SAID KAV. C-2 JAKARTA SELATAN

MENYETUJUI

PT. JASA RAHARJA

MARGARETH V.S. PANJAITAN  
KEPALA DIVISI UMUM

PENANGGUNG JAWAB PERENCANAAN

PT. ESYA MEGAH PERKASA

ISKANDARSYAH  
DIREKTUR

NAMA GAMBAR

DAFTAR GAMBAR

SKALA      KODE GBR      NO. LBR

NTS

ME-00

DIVISI

DIVISI INVESTASI DAN  
DIVISI AKUNTANSI

KONSULTAN PERENCANA





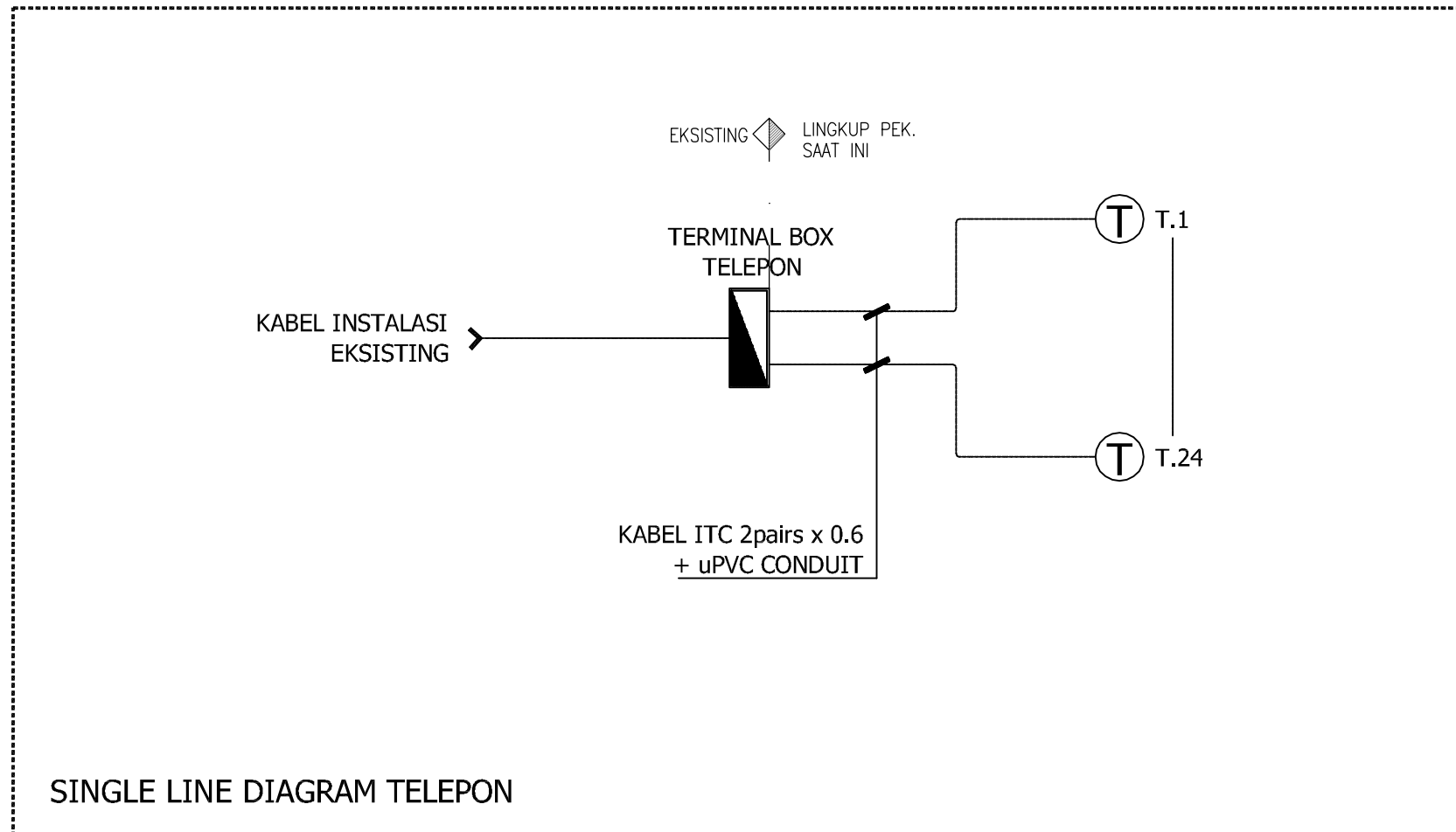
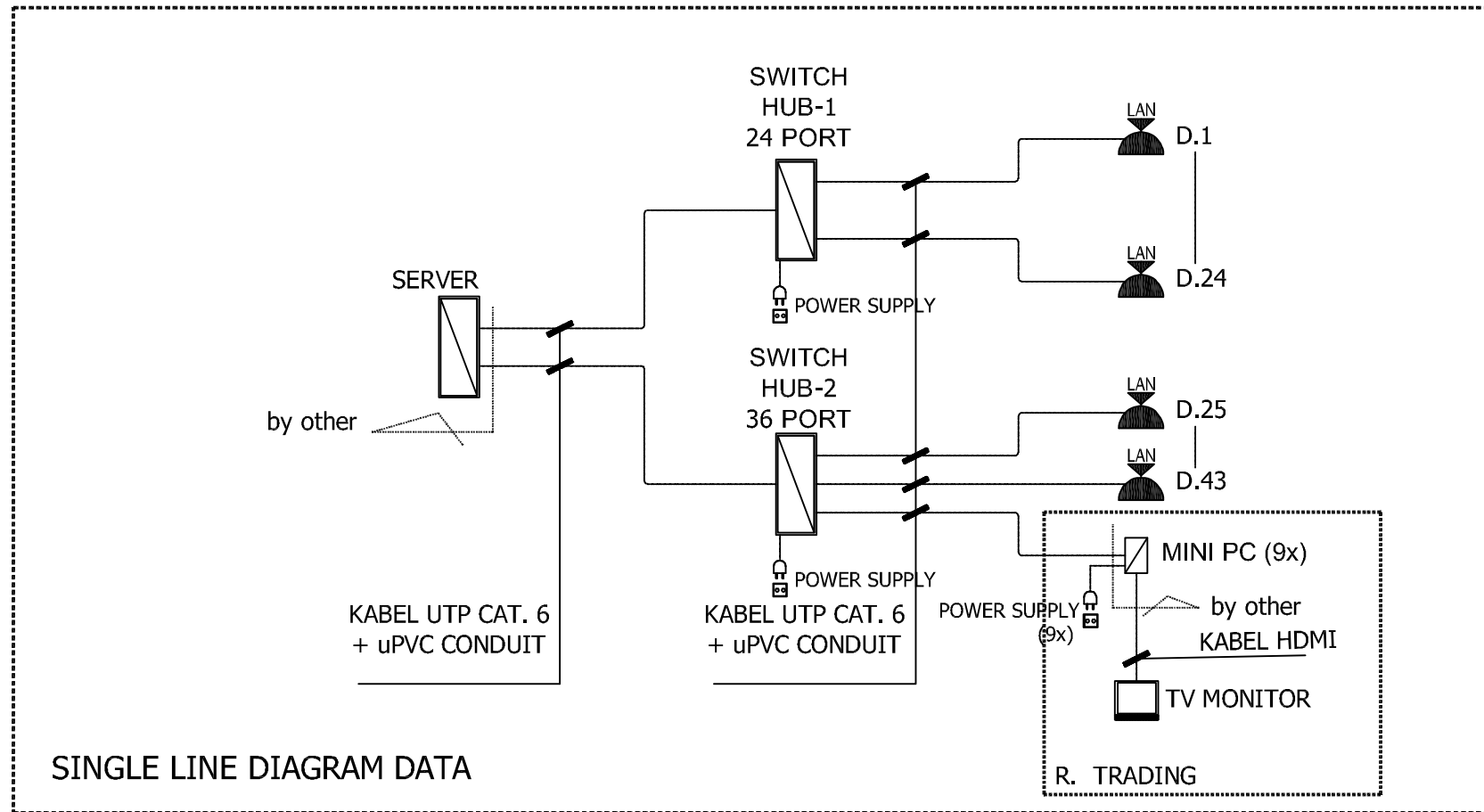

KETERANGAN

	OUTLET DATA
	OUTLET TELEPON

PEMBERI TUGAS  
**JASA RAHARJA**

PROYEK  
**PENGADAAN RENOVASI  
 INTERIOR RUANG KERJA  
 KANTOR PUSAT**  
 JL. H.R. RASUNA SAID KAV. C-2 JAKARTA SELATAN

MENYETUJUI  
 PT JASA RAHARJA

**MARGARETH V.S. PANJAITAN**  
 KEPALA DIVISI UMUM

PENANGGUNG JAWAB PERENCANAAN  
 PT. ESYA MEGAH PERKASA

**ISKANDARSYAH**  
 DIREKTUR

NAMA GAMBAR  
**SINGLE LINE DIAGRAM  
 DATA DAN TELEPON**

SKALA	KODE GBR	NO. LBR
1 : 100	ME-02	

DIVISI  
 DIVISI INVESTASI DAN  
 DIVISI AKUNTANSI

KONSULTAN PERENCANA

**PT. ESYA MEGAH PERKASA**  
 ENGINEERS-ARCHITECTS & MANAGEMENT CONSULTANTS  
 JL. CLEGG RAYA NO.129 KEL. PETUNGGAN UTARA, PESIRAHAN JAKARTA SELATAN  
 TELP. (021) 2908823 FAX. (021) 2908823 email: pt\_esyamegah@yahoo.com

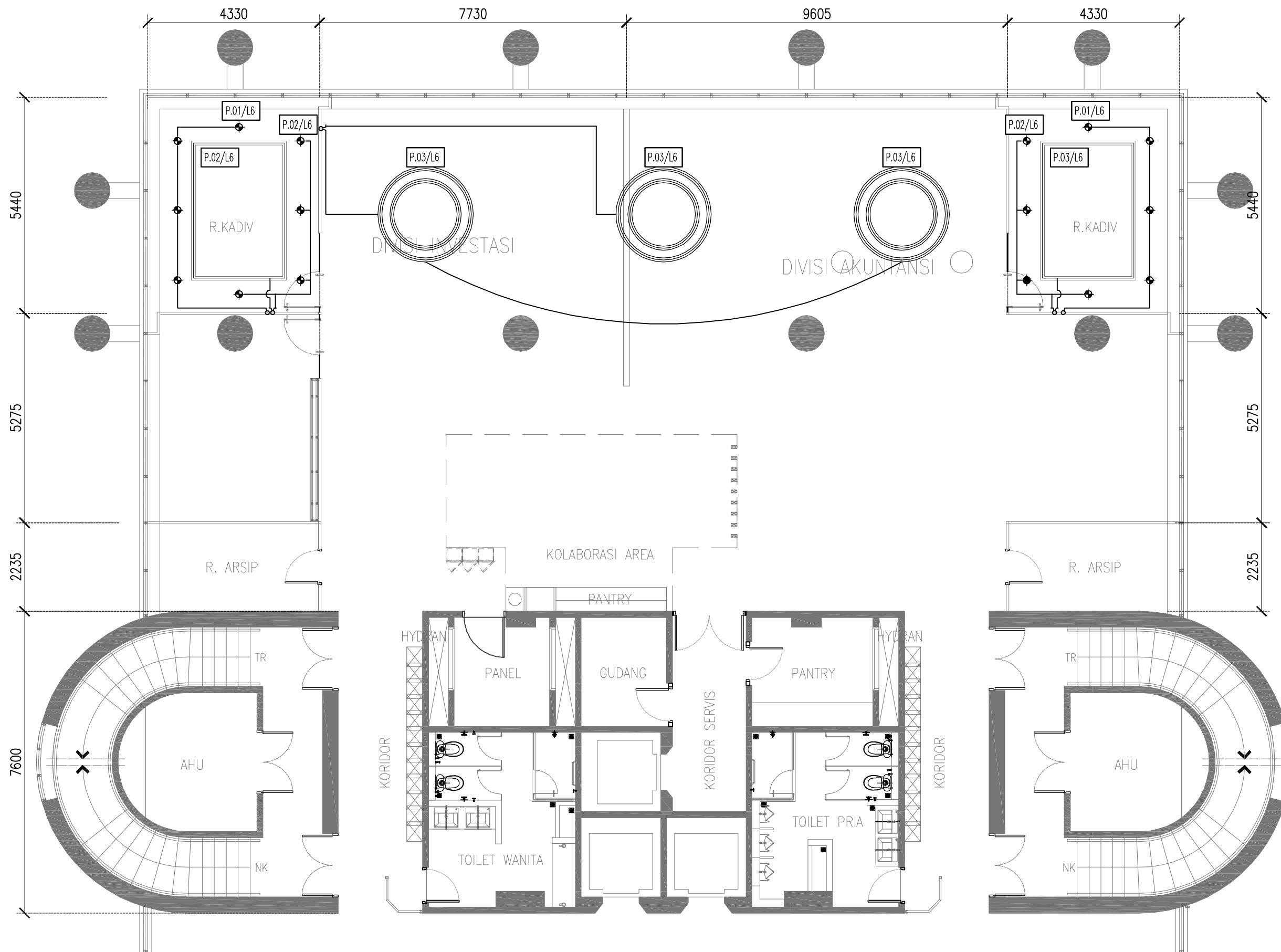

RENCANA PLAFOND  
SKALA 1 : 100

KETERANGAN

⌘	SAKLAR GANDA
⌘	SAKLAR TUNGGAL
⊕	LED DOWNLIGHT 15W
—	LED INDIRECT 4 W/m

NOTE :

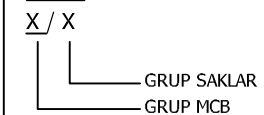

PEMBERI TUGAS



PROYEK

PENGADAAN RENOVASI  
INTERIOR RUANG KERJA  
KANTOR PUSAT  
JL. H.R. RASUNA SAID KAV. C-2 JAKARTA SELATAN

MENYETUJUI

PT. JASA RAHARJA

MARGARETH V.S. PANJAITAN  
KEPALA DIVISI UMUM

PENANGGUNG JAWAB PERENCANAAN

PT. ESYA MEGAH PERKASA

ISKANDARSYAH  
DIREKTUR

NAMA GAMBAR

INSTALASI TITIK PENERANGAN

SKALA	KODE GBR	NO. LBR
1 : 100	ME-03	

DIVISI

DIVISI INVESTASI DAN  
DIVISI AKUNTANSI

KONSULTAN PERENCANA



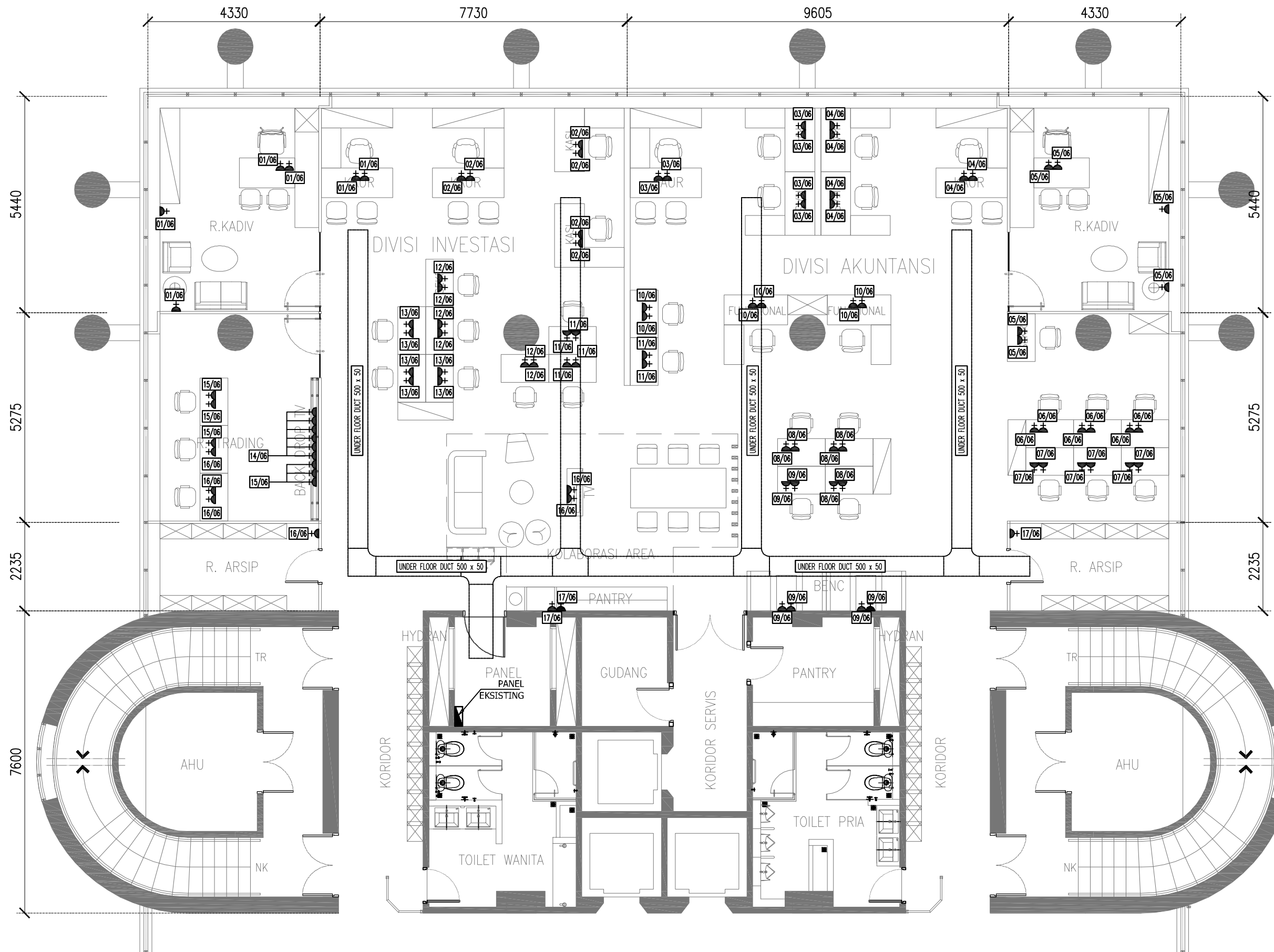

LAYOUT LANTAI 6A  
SKALA 1 : 100

KETERANGAN

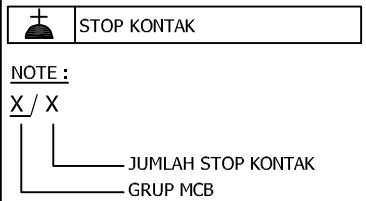

PEMBERI TUGAS  
**JASA RAHARJA**

PROYEK  
**PENGADAAN RENOVASI  
INTERIOR RUANG KERJA  
KANTOR PUSAT**  
JL. H.R. RASUNA SAID KAV. C-2 JAKARTA SELATAN

MENYETUJUI  
PT JASA RAHARJA

MARGARETH V.S. PANJAITAN  
KEPALA DIVISI UMUM

PENANGGUNG JAWAB PERENCANAAN  
PT. ESYA MEGAH PERKASA

ISKANDARSYAH  
DIREKTUR

NAMA GAMBAR  
**INSTALASI STOP KONTAK**

SKALA	KODE GBR	NO. LBR
1 : 100	ME-04	

DIVISI  
DIVISI INVESTASI DAN  
DIVISI AKUNTANSI

KONSULTAN PERENCANAAN  
**PT. ESYA MEGAH PERKASA**  
ENGINEERS-ARCHITECTS & MANAGEMENT CONSULTANTS  
JL. CLEDO RAYA NO.129 KEL. PETUNGGAN UTARA, PESIRAHAN JAKARTA SELATAN  
TEL. (021) 2908623 FAX. (021) 7388323 email: pt\_esyamegah@yahoo.com

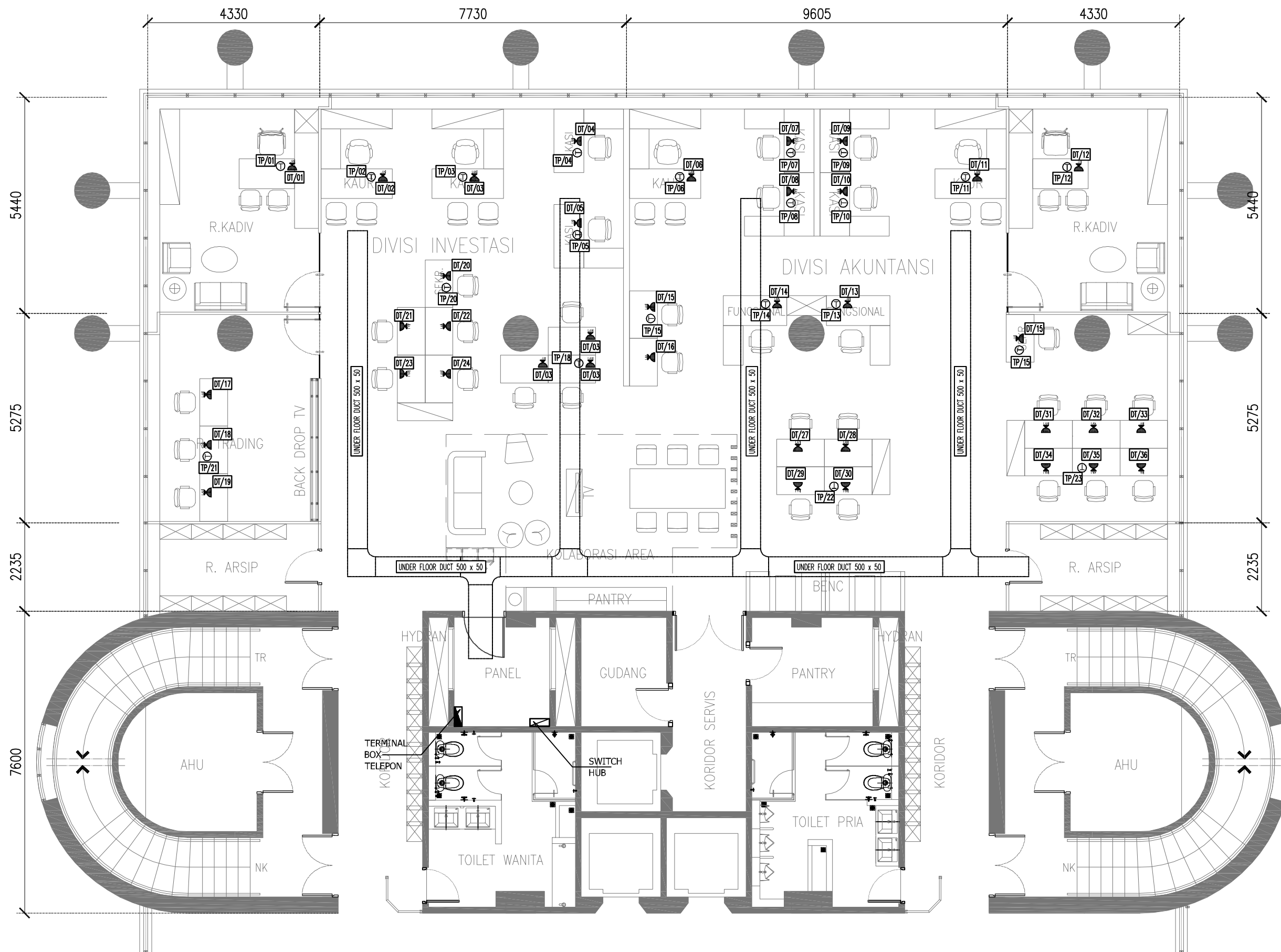

LAYOUT LANTAI 6A  
SKALA 1 : 100

KETERANGAN

	OUTLET DATA
	OUTLET TELEPON

PEMBERI TUGAS  
**JASA RAHARJA**

PROYEK  
**PENGADAAN RENOVASI  
INTERIOR RUANG KERJA  
KANTOR PUSAT**  
JL. H.R. RASUNA SAID KAV. C-2 JAKARTA SELATAN

MENYETUJUI  
PT JASA RAHARJA

MARGARETH V.S. PANJAITAN  
KEPALA DIVISI UMUM  
PENANGGUNG JAWAB PERENCANAAN  
PT. ESYA MEGAH PERKASA

ISKANDARSYAH  
DIREKTUR

NAMA GAMBAR  
**INSTALASI DATA & TELEPON**

SKALA	KODE GBR	NO. LBR
1 : 100	ME-05	

DIVISI  
DIVISI INVESTASI DAN  
DIVISI AKUNTANSI

KONSULTAN PERENCANAAN  
**PT. ESYA MEGAH PERKASA**  
ENGINEERS-ARCHITECTS & MANAGEMENT CONSULTANTS  
JL. CLEGG RAYA NO.129 KEL. PETUNGGAN UTARA, PESINGGRAN JAKARTA SELATAN  
TEL. (021) 7508823 FAX. (021) 7508823 email: pt\_esyamegah@yahoo.com

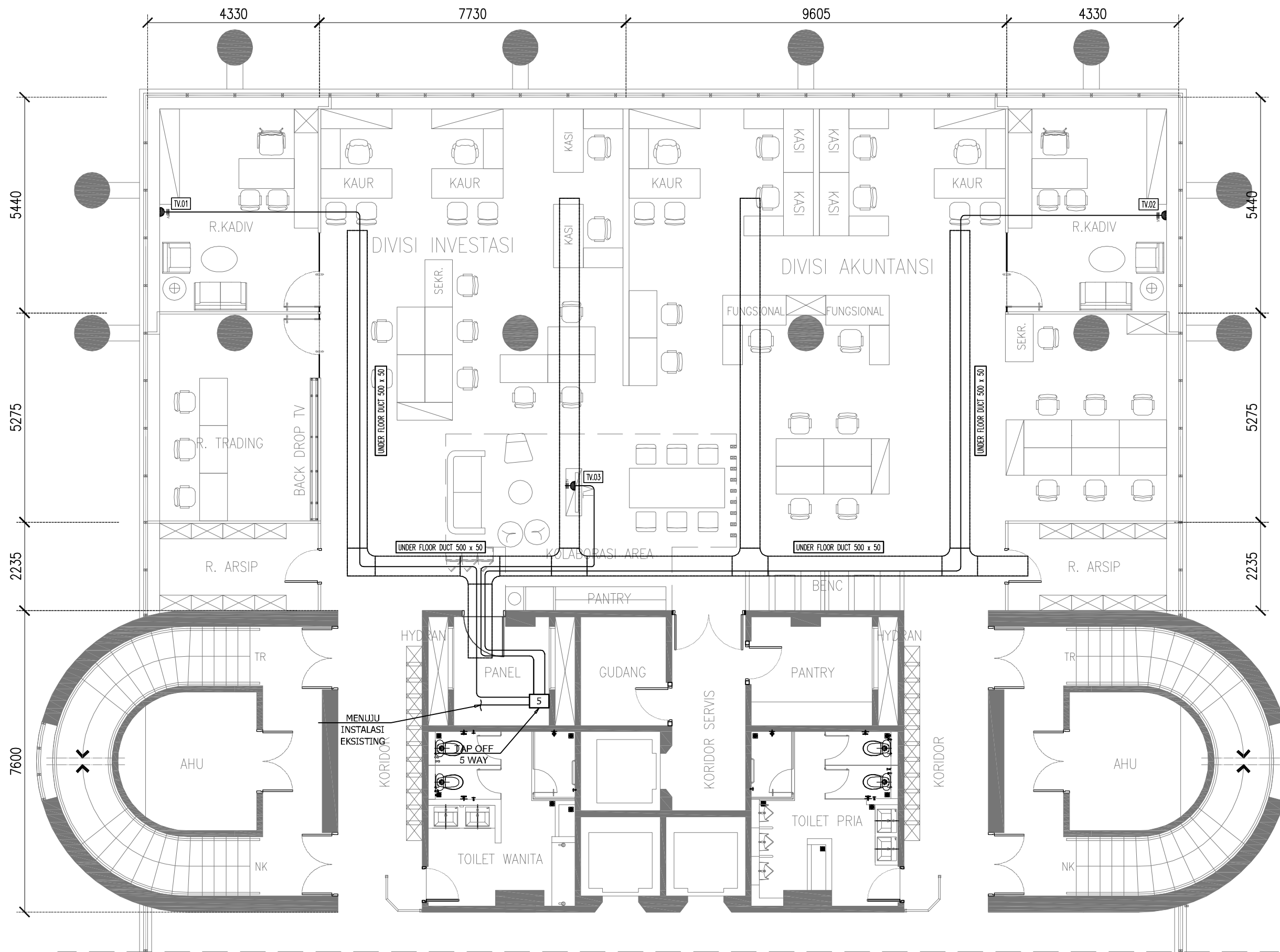

LAYOUT LANTAI 6A  
SKALA 1 : 100

KETERANGAN

	OUTLET TV
	TAP OFF 5 WAY
	KABEL COAXIAL RG-6

PEMBERI TUGAS



PROYEK

PENGADAAN RENOVASI  
INTERIOR RUANG KERJA  
KANTOR PUSAT  
JL. H.R. RASUNA SAID KAV. C-2 JAKARTA SELATAN

MENYETUJUI

PT. JASA RAHARJA

MARGARETH V.S. PANJAITAN  
KEPALA DIVISI UMUM

PENANGGUNG JAWAB PERENCANAAN

PT. ESYA MEGAH PERKASA

ISKANDARSYAH  
DIREKTUR

NAMA GAMBAR

INSTALASI MATV

SKALA	KODE GBR	NO. LBR
1 : 100	ME-06	

DIVISI

DIVISI INVESTASI DAN  
DIVISI AKUNTANSI

KONSULTAN PERENCANAAN



PT. ESYA MEGAH PERKASA  
ENGINEERS-ARCHITECTS & MANAGEMENT CONSULTANTS  
JL. CLEDO RAYA NO.129 KEL. PETUNGGAN UTARA, PESINGGRAN JAKARTA SELATAN  
TLP. (021) 2508823 FAX. (021) 2508823 email: pt\_esyamegah@yahoo.com